

BRVM 10	163,94
Variation Jour	-0,94 %
Variation annuelle	6,79 %



BULLETIN OFFICIEL DE LA COTE

N° 181

mercredi 21 septembre 2022

Site : www.brvm.org

BRVM Composite	207,24
Variation Jour	-0,45 %
Variation annuelle	2,45 %

Evolution des indices

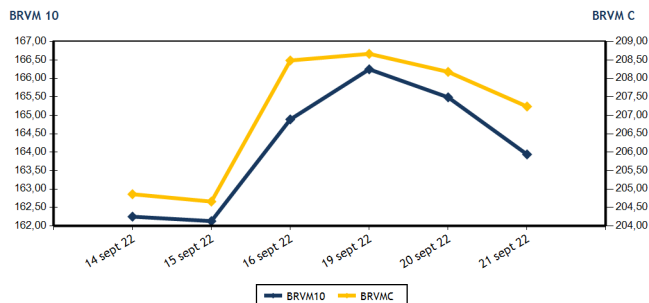

Volumes et valeurs transigés

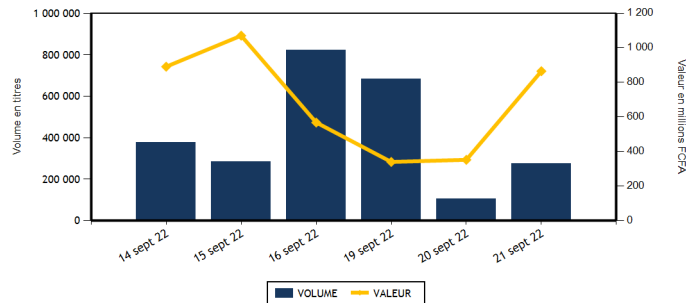

Actions	Niveau	Evol. Jour
Capitalisation boursière (FCFA)(Actions & Droits)	6 238 348 913 741	-0,45 %
Volume échangé (Actions & Droits)	268 800	158,64 %
Valeur transigée (FCFA) (Actions & Droits)	788 749 850	138,25 %
Nombre de titres transigés	42	-2,33 %
Nombre de titres en hausse	10	-33,33 %
Nombre de titres en baisse	18	38,46 %
Nombre de titres inchangés	14	-6,67 %

Obligations	Niveau	Evol. Jour
Capitalisation boursière (FCFA)	8 282 526 594 840	-0,14 %
Volume échangé	7 633	263,48 %
Valeur transigée (FCFA)	76 303 975	262,92 %
Nombre de titres transigés	4	100,00 %
Nombre de titres en hausse	1	-
Nombre de titres en baisse	0	-100,00 %
Nombre de titres inchangés	3	200,00 %

PLUS FORTES HAUSSES

Titres	Cours	Evol. Jour	Evol. annuelle
BANK OF AFRICA CI (BOAC)	4 850	5,43 %	-17,16 %
SITAB CI (STBC)	5 995	5,18 %	-2,99 %
NEI-CEDA CI (NEIC)	715	5,15 %	14,40 %
NESTLE CI (NTLC)	6 790	4,54 %	47,45 %
BANK OF AFRICA BF (BOABF)	5 350	2,20 %	-13,71 %

PLUS FORTES BAISES

Titres	Cours	Evol. Jour	Evol. annuelle
SAFCA CI (SAFC)	695	-7,33 %	-18,24 %
AIR LIQUIDE CI (SIVC)	695	-7,33 %	-22,35 %
TOTAL SN (TTLS)	2 405	-7,32 %	21,77 %
SUCRIVOIRE (SCRC)	1 050	-5,41 %	9,38 %
ECOBANK TRANS. INCORP. TG (ETIT)	18	-5,26 %	0,00 %

INDICES SECTORIELS

Base = 100 au 14 juin 1999	Nombre de sociétés	Valeur	Evol. Jour	Evol. annuelle	Volume	Valeur	PER moyen
BRVM - INDUSTRIE	12	106,35	1,63 %	-3,41 %	71 688	405 094 940	26,79
BRVM - SERVICES PUBLICS	4	476,44	0,01 %	6,15 %	2 565	16 610 275	9,57
BRVM - FINANCES	15	78,39	-0,92 %	1,63 %	167 748	235 351 375	7,64
BRVM - TRANSPORT	2	449,10	0,00 %	-27,81 %	20	36 900	7,20
BRVM - AGRICULTURE	5	301,47	-1,63 %	23,90 %	24 422	128 520 420	5,81
BRVM - DISTRIBUTION	7	378,20	-1,45 %	-7,17 %	2 212	2 929 590	27,89
BRVM - AUTRES SECTEURS	1	1 758,28	-0,35 %	95,21 %	145	206 350	17,11
BRVM - PETITES CAPITALISATIONS	-	-	-	-	-	-	-

Indicateurs	1er et 2è Comp.	BRVM PC
PER moyen du marché	8,20	
Taux de rendement moyen du marché	7,18	
Taux de rentabilité moyen du marché	7,64	
Nombre de sociétés cotées	46	
Nombre de lignes obligataires	104	
Volume moyen annuel par séance	1 058 703,00	
Valeur moyenne annuelle par séance	1 528 162 609,30	

Indicateurs	1er et 2è Comp.	BRVM PC
Ratio moyen de liquidité	5,13	
Ratio moyen de satisfaction	10,56	
Ratio moyen de tendance	205,74	
Ratio moyen de couverture	48,61	
Taux de rotation moyen du marché	0,03	
Prime de risque du marché	6,29	
Nombre de SGI participantes	28	

Définitions

Volume moyen annuel par séance = Valeur annuel échangé / nombre de séances
 Valeur moyenne annuelle par séance = Valeur annuelle échangée / nombre de séances
 Ratio moyen de liquidité = Moyenne des ratios de liquidité (Titres échangés / Volume des ordres de vente)
 Ratio moyen de satisfaction = Moyenne des ratios de satisfaction (Titres échangés / Volume des ordres d'achat)
 Ratio moyen de tendance = Moyenne des ratios de tendance (Volume des ordres d'achat / Volume des ordres de vente)
 Ratio moyen de couverture = Moyenne des ratios de couverture (Volume des ordres de vente / Volume des ordres d'achat)

Taux moyen de rotation = moyenne des taux de rotation des actions cotées (volume transigé / capi flottante)
 PER moyen du marché = moyenne des PER des actions cotées ayant un PER positif
 Taux de rendement moyen = moyenne des taux de rendement des actions cotées ayant distribué un dividende
 Taux de rentabilité moyen = moyenne des taux de rentabilité des actions cotées
 Prime de risque du marché = (1 / le PER moyen du marché) - le taux de référence actuel des emprunts d'Etat



MARCHE DES ACTIONS

Symbole	Titre	Cours Précédent	Cours du jour		Variation jour	Séance de cotation		Cours Référence	Variation de l'année précédente	Dernier dividende payé		Rdt. Net	PER
			Ouv.	Clôt.		Volume	Valeur			Montant net	Date		
SECTEUR - INDUSTRIE		106,35	points	↑	1,63 %								
CABC	SICABLE CI	1 145	1 100	1 100	-3,93 %	3 957	4 352 700	1 100	8,37 %	69,00	2-août-22	6,27 %	162,42
FTSC	FILTISAC CI	1 295	1 295	1 280	-1,16 %	345	444 575	1 280	-23,81 %	235,00	30-juil.-21	18,36 %	
NEIC	NEI-CEDA CI	680	630	715	5,15 %	2 151	1 417 715	715	14,40 %	9,00	28-juin-01		9,31
NTLC	NESTLE CI	6 495	6 780	6 790	4,54 %	60 576	375 870 340	6 790	47,45 %	856,80	2-août-22	12,62 %	7,05
SEMC	CROWN SIEM CI	745	NC	NC	0,00 %			745	-2,61 %	14,40	28-déc.-21	1,93 %	7,87
SIVC	AIR LIQUIDE CI	750	745	695	-7,33 %	755	530 175	695	-22,35 %	63,00	29-sept.-17		
SLBC	SOLIBRA CI	120 000	119 500	119 500	-0,42 %	2	239 000	119 500	-23,40 %	4 050,00	12-août-22	3,39 %	8,93
SMBC	SMB CI	6 200	6 200	6 200	0,00 %	242	1 500 100	6 200	-10,14 %	720,00	24-août-22	11,61 %	5,14
STBC	SITAB CI	5 700	5 700	5 995	5,18 %	3 620	20 690 335	5 995	-2,99 %	445,12	21-juil.-22	7,42 %	11,33
TTRC	TRITURAF CI-Ste en Liquidation	490	SP	SP	0,00 %			490	0,00 %	1 440,00	19-juil.-02		
UNLC	UNILEVER CI	7 000	NC	NC	0,00 %			7 000	43,15 %	1 233,00	9-juil.-12		10,55
UNXC	UNIWAX CI	1 250	1 250	1 250	0,00 %	40	50 000	1 250	-37,50 %	60,75	29-juil.-22	4,86 %	18,52
TOTAL						71 688	405 094 940						26,79
SECTEUR - SERVICES PUBLICS		476,44	points	↑	0,01 %								
CIEC	CIE CI	2 250	2 250	2 245	-0,22 %	244	548 740	2 245	18,47 %	153,16	25-juil.-22	6,82 %	12,89
ONTBF	ONATEL BF	4 000	3 850	4 000	0,00 %	1 616	6 231 370	4 000	1,39 %	416,58	15-juin-22	10,41 %	8,40
SDCC	SODE CI	5 350	5 350	5 400	0,93 %	58	311 615	5 400	25,73 %	337,50	27-juil.-21	6,25 %	11,17
SNTS	SONATEL SN	14 755	14 750	14 755	0,00 %	647	9 518 550	14 755	5,58 %	1 400,00	18-mai-22	9,49 %	5,84
TOTAL						2 565	16 610 275						9,57
SECTEUR - FINANCES		78,39	points	↓	-0,92 %								
BICC	BICI CI	6 590	6 590	6 590	0,00 %	10	65 900	6 590	-10,95 %	518,00	15-juil.-22	7,86 %	11,44
BOAB	BANK OF AFRICA BN	6 110	6 110	6 095	-0,25 %	2 221	13 548 160	6 095	15,00 %	546,00	25-mai-22	8,96 %	7,42
BOABF	BANK OF AFRICA BF	5 235	5 300	5 350	2,20 %	180	948 400	5 350	-13,71 %	448,00	4-mai-22	8,37 %	5,54
BOAC	BANK OF AFRICA CI	4 600	4 700	4 850	5,43 %	36 816	158 937 845	4 850	-17,16 %	374,00	28-avr.-22	7,71 %	5,83
BOAM	BANK OF AFRICA ML	1 615	1 600	1 615	0,00 %	65	102 965	1 615	8,75 %	271,00	15-mai-19		14,11
BOAN	BANK OF AFRICA NG	6 500	6 500	6 600	1,54 %	1 547	10 011 750	6 600	29,41 %	567,30	12-mai-22	8,60 %	9,13
BOAS	BANK OF AFRICA SENEGAL	2 535	2 510	2 500	-1,38 %	168	422 680	2 500	6,38 %	161,01	1-juin-21	6,44 %	5,42
CBIBF	CORIS BANK INTERNATIONAL	8 970	8 970	8 970	0,00 %	52	466 440	8 970	-14,57 %	448,00	6-juil.-22	4,99 %	6,17
ECOC	ECOBANK COTE D'IVOIRE	5 000	4 900	4 900	-2,00 %	294	1 439 725	4 900	2,40 %	420,30	29-avr.-22	8,58 %	7,86
ETIT	ECOBANK TRANS. INCORP. TG	19	19	18	-5,26 %	111 139	2 055 130	18	0,00 %	0,90	20-juin-22	5,00 %	1,68
NSBC	NSIA BANQUE COTE D'IVOIRE	5 395	5 235	5 350	-0,83 %	4 352	22 812 345	5 350	-13,50 %	77,69	27-juil.-20	1,45 %	5,58
ORGT	ORAGROUP TOGO	3 880	3 800	3 800	-2,06 %	5	19 000	3 800	-9,31 %	59,52	17-juil.-20	1,57 %	13,32
SAFC	SAFCA CI	750	715	695	-7,33 %	7 085	4 956 210	695	-18,24 %	23,04	29-juil.-11		
SGBC	SOCIETE GENERALE COTE D'IVOIRE	13 600	13 870	13 890	2,13 %	114	1 573 400	13 890	31,10 %	1 004,93	10-juin-22	7,23 %	6,41
SIBC	SOCIETE IVOIRIENNE DE BANQUE	5 000	4 750	4 800	-4,00 %	3 700	17 991 425	4 800	20,45 %	405,00	30-juin-22	8,44 %	7,05
TOTAL						167 748	235 351 375						7,64
SECTEUR - TRANSPORT		449,10	points	→	0,00 %								
SDSC	BOLLORE	1 845	1 845	1 845	0,00 %	20	36 900	1 845	-28,21 %	130,00	23-juin-22	7,05 %	7,20
SVOC	MOVIS CI	2 395	SP	SP	0,00 %			2 395	0,00 %	270,00	5-juil.-99		

TOTAL	20	36 900	7,20
-------	----	--------	------

MARCHE DES ACTIONS

Symbole	Titre	Cours Précédent	Cours du jour		Variation jour	Séance de cotation		Cours Référence	Variation de l'année précédente	Dernier dividende payé		Rdt. Net	PER
			Ouv.	Clôt.		Volume	Valeur			Montant net	Date		
SECTEUR - AGRICULTURE		301,47	points		↓	-1,63 %							
PALC	PALM CI	10 760	10 700	10 765	0,05 %	742	7 947 710	10 765	54,01 %	1 236,34	31-août-22	11,48 %	3,92
SCRC	SUCRIVOIRE	1 110	1 110	1 050	-5,41 %	4 230	4 603 850	1 050	9,38 %	40,50	20-août-21	3,86 %	
SICC	SICOR CI	6 305	6 320	6 320	0,24 %	1	6 320	6 320	23,44 %	1 919,00	25-sept.-00		3,83
SOGC	SOGB CI	5 990	5 990	5 990	0,00 %	18 464	110 597 440	5 990	19,80 %	541,81	21-juil.-22	9,05 %	8,79
SPHC	SAPH CI	5 700	5 700	5 445	-4,47 %	985	5 365 100	5 445	4,81 %	365,40	4-août-22	6,71 %	6,71
TOTAL						24 422	128 520 420						5,81
SECTEUR - DISTRIBUTION		378,20	points		↓	-1,45 %							
ABJC	SERVAIR ABIDJAN CI	1 600	1 600	1 600	0,00 %	250	400 000	1 600	-8,57 %	57,73	24-août-22	3,61 %	18,31
BNBC	BERNABE CI	2 125	2 120	2 125	0,00 %	115	244 185	2 125	-2,30 %	45,00	19-juil.-19		88,07
CFAC	CFAO MOTORS CI	860	855	860	0,00 %	602	514 220	860	-27,73 %	69,47	2-août-22	8,08 %	23,24
PRSC	TRACTAFRIC MOTORS CI	3 680	3 680	3 680	0,00 %	5	18 400	3 680	-12,38 %	175,86	30-août-22	4,78 %	12,29
SHEC	VIVO ENERGY CI	885	860	885	0,00 %	832	709 625	885	2,91 %	63,90	26-nov.-20	7,22 %	23,63
TTLC	TOTAL CI	2 320	2 295	2 300	-0,86 %	19	43 625	2 300	9,52 %	159,29	25-août-22	6,93 %	13,00
TTLS	TOTAL SN	2 595	2 590	2 405	-7,32 %	389	999 535	2 405	21,77 %	187,30	22-juil.-22	7,79 %	16,70
TOTAL						2 212	2 929 590						27,89
AUTRES SECTEURS		1 758,28	points		↓	-0,35 %							
STAC	SETAO CI	1 430	1 405	1 425	-0,35 %	145	206 350	1 425	95,21 %	66,15	18-juil.-22	4,64 %	17,11
TOTAL						145	206 350						17,11
TOTAL - Marché des actions						268 800	788 749 850						

MARCHE DES DROITS

Symbole	Titre	Cours Précédent	Cours du jour		Variation jour	Séance de cotation		Cours Référence	Variation depuis l'origine	Parité	Periode de négociation	
			Ouv.	Clôt.		Volume	Valeur				Début	fin
TOTAL												
TOTAL - Marché des droits												

TROISIEME COMPARTIMENT - BRVM PETITES CAPITALISATIONS

Symbole	Titre	Cours Précédent	Cours du jour		Variation jour	Séance de cotation		Cours Référence	Variation depuis l'origine
			Ouv.	Clôt.		Volume	Valeur		
TOTAL									
TOTAL - 3ème Compartiment - BRVM PC									

Légende:
 (d) Ex-dividende (V) Variation par rapport au cours de référence
 Cours du jour: Ouv.: Ouverture Clôt.: Clôture Moy.: Moyen
 Mentions : NC: Non Coté Ex-c: Ex-coupon Ex-d: Ex-droit SP: Suspendu Val-T: Valeur Théorique
 PER = Cours / BNPA selon les données disponibles Rdt. Net: Rendement net (DNPA / Cours)
 Comp.: 1 - Premier Compartiment 2 - Second Compartiment 3 - Compartiment de croissance
 Ratio de liquidité = Titres échangés / Volume des ordres de vente
 : Progression de l'indice sectoriel : Stabilité de l'indice sectoriel : Recul de l'indice sectorie

MARCHE DES OBLIGATIONS

Symbole	Titre	Valeur nominale	Cours Précédent	Cours du jour	Cours Référence	Séance de cotation	Coupon couru	Coupon d'intérêt	Eché.	Type Amort	
						Volume	Valeur	Période	Montant net		
OBLIGATIONS D'ETAT											
EOM.01	ETAT DU MALI 6.20% 2016-2023	1 665	1 665	NC	1 665		34,22	A	103,23	23-mai-23	ACD
EOM.02	Etat du Mali 6.50% 2017-2024	4 000	4 000	NC	4 000		109,70	A	260,00	20-avr.-23	AC
EOM.03	ETAT DU MALI 6,50 % 2018-2025	8 000	8 000	NC	8 000		625,07	A	650,00	5-oct.-22	AC
EOM.04	ETAT DU MALI 6,50% 2019-2027	10 000	10 000	NC	10 000		126,44	A	650,00	12-juil.-23	AC
EOM.05	ETAT DU MALI 6,50% 2020-2028	10 000	10 000	NC	10 000		316,99	A	650,00	27-mars-23	ACD
EOM.06	ETAT DU MALI 6,50% 2020-2027	10 000	10 000	NC	10 000		525,34	A	650,00	30-nov.-22	AC
EOM.07	ETAT DU MALI 6.50% 2021-2031	10 000	10 000	NC	10 000		281,37	A	650,00	16-avr.-23	AC
EOS.05	ETAT SENEGAL 6.50% 2013-2023	10 000	10 700	NC	10 700		95,38	S	325,00	29-janv.-23	ACD
EOS.07	ETAT SENEGAL 6.30% 2015-2025	10 000	10 700	NC	10 700		205,40	S	317,59	25-nov.-22	ACD
TPBF.010	TPBF 6,50% 2020 - 2028	9 167	9 808	NC	9 808.34		1,80	S	325,00	20-mars-23	ACD
TPBF.011	TPBF 6,50 % 2020-2028	10 000	10 000	NC	10 000		130,71	S	325,00	9-janv.-23	ACD
TPBF.012	TPBF 6.50% 2021-2031	10 000	10 700	NC	10 700		317,93	S	325,00	25-sept.-22	ACD
TPBF.013	TPBF 6,50 % 2021 - 2031	10 000	10 450	NC	10 450		136,01	S	325,00	6-janv.-23	ACD
TPBF.04	TPBF 6.50% 2017-2027	10 000	10 000	NC	10 000		92,60	S	327,67	31-janv.-23	ACD
TPBF.05	TPBF 6,50% 2017-2024	10 000	10 700	NC	10 700		149,18	S	325,00	29-déc.-22	ACD
TPBF.06	TPBF 6.50% 2018-2025	10 000	10 700	NC	10 700		191,28	S	324,11	5-déc.-22	ACD
TPBF.07	TPBF 6,50% 2018- 2025	10 000	10 000	NC	10 000		227,85	S	325,00	15-nov.-22	AC
TPBF.08	TPBF 6,50% 2019-2027	10 000	10 500	NC	10 500		245,75	S	327,67	6-nov.-22	ACD
TPBF.09	TPBF 6,50% 2019 - 2027	10 000	10 700	NC	10 700		294,81	S	325,00	8-oct.-22	ACD
TPBJ.03	TPBJ 6,50% 2020-2028	10 000	10 000	NC	10 000		698,08	A	650,00	25-août-22	AC
TPBJ.04	TPBJ 5,50 % 2022-2037	10 000	10 000	NC	10 000		307,40	A	550,00	1-mars-23	AC
TPBJ.05	TPBJ 5,85 % 2022-2042	10 000	10 000	10 000	10 000	47	470 000	A	585,00	1-mars-23	ACD
TPCI.017	TPCI 3% 2014-2024	10 000	10 000	NC	10 000		77,05	S	150,00	19-déc.-22	ACD
TPCI.019	TPCI 5.99% 2015-2025	10 000	10 000	NC	10 000		213,34	A	599,00	14-mai-23	ACD
TPCI.020	TPCI 5.85% 2015-2022	10 000	10 000	NC	10 000		270,12	S	292,50	5-oct.-22	ACD
TPCI.021	TPCI 6% 2016-2028	10 000	10 000	NC	10 000		272,88	A	600,00	8-avr.-23	ACD
TPCI.022	TPCI 5.90% 2016 - 2026	10 000	10 000	NC	10 000		158,41	A	590,00	15-juin-23	ACD
TPCI.023	TPCI 5.90% 2016-2026	10 000	10 215	NC	10 215		497,86	A	590,00	17-nov.-22	ACD
TPCI.024	TPCI 6.25% 2017-2029	10 000	10 700	NC	10 700		297,13	S	312,50	30-sept.-22	ACD
TPCI.025	TPCI 5,95% 2017-2024 A	10 000	10 000	NC	10 000		243,85	S	297,50	24-oct.-22	ACD
TPCI.026	TPCI 5,95% 2017-2024 B	10 000	10 090	NC	10 090		216,66	S	297,50	10-nov.-22	ACD
TPCI.027	TPCI 6% 2017-2025	10 000	10 250	NC	10 250		137,70	S	300,00	29-déc.-22	ACD
TPCI.028	TPCI 6% 2018 - 2026	10 000	10 700	NC	10 700		82,19	A	600,00	2-août-23	ACD
TPCI.029	TPCI 6% 2018-2026	10 000	10 000	NC	10 000		553,97	A	600,00	19-oct.-22	ACD
TPCI.030	TPCI 5,95% 2018-2025	7 000	7 105	NC	7 105		114,11	S	208,82	13-déc.-22	ACD
TPCI.031	TPCI 5,75% 2019 - 2026	10 000	10 230	NC	10 230		146,51	A	575,00	20-juin-23	ACD
TPCI.032	TPCI 2,23% 2019-2026	10 000		NC			56,82	A	223,00	20-juin-23	ACD
TPCI.033	TPCI 5.75% 2019-2026	8 000	8 560	NC	8 560		233,15	A	460,00	20-mars-23	ACD
TPCI.034	TPCI 6% 2019-2029	8 750	8 750	NC	8 750		266,10	A	525,00	20-mars-23	ACD
TPCI.035	TPCI 5,75% 2019 -2026	10 000	10 200	NC	10 200		113,42	A	575,00	11-juil.-23	ACD
TPCI.036	TPCI 5,75% 2019- 2026	10 000	10 180	NC	10 180		48,84	A	575,00	21-août-23	ACD
TPCI.037	TPCI 5,80% 2019-2026	10 000	10 000	NC	10 000		462,41	A	580,00	4-déc.-22	ACD
TPCI.038	TPCI 5,75% 2019-2026	10 000	10 000	NC	10 000		458,42	A	575,00	4-déc.-22	ACD
TPCI.039	TPCI 5,75% 2019 - 2026	10 000	10 700	NC	10 700		534,04	A	575,00	17-oct.-22	ACD
TPCI.040	TPCI 5,75% 2019-2026	10 000	10 200	NC	10 200		400,14	A	575,00	10-janv.-23	ACD
TPCI.041	TPCI 5,80% 2020-2027	10 000	10 700	NC	10 700		325,75	A	580,00	28-févr.-23	ACD
TPCI.042	TPCI 5,90% 2020-2030	10 000	10 500	NC	10 500		331,37	A	590,00	28-févr.-23	ACD
TPCI.043	TPCI 5,90% 2020 - 2030	10 000	10 000	10 000	10 000	7 400	74 000 000	A	590,00	23-avr.-23	ACD
TPCI.044	TPCI 5,80% 2020 - 2027	10 000	10 100	NC	10 100		239,95	A	580,00	23-avr.-23	ACD
TPCI.045	TPCI 5,80% 2020 -2027	10 000	10 000	NC	10 000		154,14	A	580,00	16-juin-23	ACD
TPCI.046	TPCI 5,90% 2020 - 2030	10 000	10 000	NC	10 000		156,79	A	590,00	16-juin-23	ACD
TPCI.047	TPCI 5,80% 2020 - 2027	10 000	10 250	NC	10 250		154,14	A	580,00	16-juin-23	ACD
TPCI.048	TPCI 5,80% 2020- 2027	10 000	10 000	NC	10 000		85,81	A	580,00	29-juil.-23	ACD
TPCI.049	TPCI 5,90% 2020- 2030	10 000	10 085	NC	10 085		87,29	A	590,00	29-juil.-23	ACD
TPCI.050	TPCI 5,90% 2020-2030	10 000	10 000	NC	10 000		38,79	A	590,00	28-août-23	ACD
TPCI.051	TPCI 5,80% 2020-2027	10 000	10 100	NC	10 100		562,52	A	580,00	2-oct.-22	ACD
TPCI.052	TPCI 5,90 % 2020-2030	10 000	10 250	NC	10 250		572,22	A	590,00	2-oct.-22	ACD
TPCI.053	TPCI 5,80% 2020-2027	10 000	10 600	NC	10 600		521,21	A	580,00	28-oct.-22	ACD
TPCI.054	TPCI 5,90% 2020-2030	10 000	10 300	NC	10 300		530,19	A	590,00	28-oct.-22	ACD
TPCI.055	TPCI 5,80% 2020 -2027	10 000	10 500	NC	10 500		430,63	A	580,00	24-déc.-22	ACD

mercredi 21 septembre 2022

TPCI.056	TPCI 5,90% 2020- 2030	10 000	10 700	NC	10 700			438,05	A	590,00	24-déc.-22	ACD
TPCI.057	TPCI 5,80% 2020-2027	10 000	10 000	NC	10 000			484,66	A	580,00	20-nov.-22	ACD
TPCI.058	TPCI 5,80% 2021-2028	10 000	10 400	NC	10 400			311,45	A	580,00	9-mars-23	ACD
TPCI.059	TPCI 5,90% 2021-2031	10 000	10 500	NC	10 500			316,82	A	590,00	9-mars-23	ACD
TPCI.060	TPCI 5,80% 2021-2028	10 000	10 050	NC	10 050			208,16	A	580,00	13-mai-23	ACD
TPCI.061	TPCI 5,90% 2021-2031	10 000	10 050	NC	10 050			211,75	A	590,00	13-mai-23	ACD
TPCI.062	TPCI 5,80 % 2021 -2028	10 000	10 700	NC	10 700			131,89	A	580,00	30-juin-23	ACD
TPCI.063	TPCI 5,90% 2021 -2031	10 000	10 000	NC	10 000			134,16	A	590,00	30-juin-23	ACD
TPCI.064	TPCI 5,80 % 2021 - 2028	10 000	10 180	NC	10 180			57,21	A	580,00	16-août-23	ACD
TPCI.065	TPCI 5,90% 2021-2031	10 000	10 000	NC	10 000			575,45	A	590,00	30-sept.-22	ACD
TPCI.066	TPCI 5,90% 2021-2031	10 000	10 050	NC	10 050			517,26	A	590,00	5-nov.-22	ACD
TPCI.067	TPCI 5,90 % 2021-2036	10 000	10 300	NC	10 300			450,99	A	590,00	16-déc.-22	ACD
TPCI.068	TPCI 5,90 % 2022-2037	10 000	10 700	NC	10 700			375,01	A	590,00	1-févr.-23	ACD
TPCI.069	TPCI 5,75 % 2022-2037	10 000	10 000	NC	10 000			288,29	A	575,00	22-mars-23	ACD
TPCI.070	TPCI 5,75 % 2022-2037	10 000	9 950	NC	9 950			228,42	A	575,00	29-avr.-23	ACD
TPCI.071	TPCI 5,65% 2022-2032	10 000	10 000	NC	10 000			151,70	A	565,00	15-juin-23	ACD
TPNE.01	TRESOR PUBLIC DU NIGER 6,50% 2019-2026	10 000	10 700	NC	10 700			315,21	A	650,00	28-mars-23	ACD
TPNE.02	TRESOR PUBLIC DU NIGER 6,50% 2019 - 2026	10 000	10 700	NC	10 700			90,82	A	650,00	1-août-23	ACD
TPNE.03	TRESOR PUBLIC DU NIGER 6,5% 2020-2027	10 000	10 700	NC	10 700			92,60	A	650,00	31-juil.-23	ACD
TPNE.04	TRESOR PUBLIC DU NIGER 6,30% 2021-2031	10 000	10 500	NC	10 500			678,33	A	630,00	24-août-22	ACD
TPNE.05	TPNE 6,15 % 2022-2034	10 000	10 300	NC	10 300			185,34	A	615,00	3-juin-23	ACD
TOTAL								7 447		74 470 000		

OBLIGATIONS REGIONALES

BIDC.04	BIDC-EBID 6.10% 2017-2027	6 250	6 688	NC	6 687.50			101,32	A	381,25	16-juin-23	ACD
BIDC.05	BIDC-EBID 6,40% 2019-2026	10 000	10 500	NC	10 500			123,48	S	320,00	12-janv.-23	ACD
BIDC.06	BIDC-EBID 6,50 % 2021-2028	10 000	10 700	NC	10 700			224,38	S	327,67	18-nov.-22	ACD
BIDC.07	BIDC-EBID 5,90% 2022-2029	10 000	10 000	NC	10 000			168,11	S	295,81	9-déc.-22	ACD
CRRH.02	CRRH-UEMOA 6.10% 2012-2024	10 000	10 000	NC	10 000			109,40	S	305,00	17-janv.-23	AC
CRRH.03	CRRH-UEMOA 6% 2013-2023	10 000	10 000	NC	10 000			242,62	S	300,00	26-oct.-22	AC
CRRH.04	CRRH-UEMOA 6% 2014-2024	10 000	10 000	NC	10 000			136,07	S	300,00	30-déc.-22	AC
CRRH.05	CRRH-UEMOA 5.85% 2015-2025	10 000	10 000	NC	10 000			126,62	S	294,90	4-janv.-23	AC
CRRH.06	CRRH-UEMOA 5.85% 2016-2026	10 000	10 230	NC	10 230			127,17	S	292,50	3-janv.-23	ACD
CRRH.07	CRRH-UEMOA 5.95% 2017-2029	6 250	6 250	NC	6 250			128,34	S	185,94	17-nov.-22	AC
CRRH.08	CRRH-UEMOA 5.95% 2018-2030	7 083	7 083	NC	7 083.33			105,94	S	210,73	21-déc.-22	AC
CRRH.09	CRRH-UEMOA 6.05% 2018-2033	7 667	7 667	NC	7 667			116,59	S	231,92	21-déc.-22	AC
TOTAL								0		0		

OBLIGATIONS PRIVEES

BHSN.01	DIASPORA BONDS BHS 6,25% 2019-	10 000	10 700	NC	10 700			125,00	S	315,07	10-janv.-23	ACD
FNSBC.01	FCTC NSIA BANQUE 7 % 2020-2025	5 556	5 583	NC	5 583.33			5,24	T	95,28	16-déc.-22	ACD
FORBT.01	FCTC ORABANK 7 % 2021-2026	10 000	10 500	10 700	10 700	26	274 000	633,80	T	686,00	28-sept.-22	ACD
FTMC.01	FCTC TEYLIMOM IMMO 7 % 2021-2028	9 583	9 775	9 774	9 775	160	1 559 975	23,48	T	164,35	8-déc.-22	ACD
ORGT.02	ORAGROUP SA 7,15% 2021-2028	10 000	10 300	NC	10 300			289,13	S	357,50	26-oct.-22	ACD
PADS.03	PAD 6,60% 2020-2027	10 000	10 000	NC	10 000			279,51	S	330,00	19-oct.-22	ACD
SNLC.01	SENELEC 6,50% 2018-2025 (*)	6 000	6 420	NC	6 420			188,64	S	195,00	27-sept.-22	AC
SNTS.02	SONATEL 6,50% 2020-2027	10 000	10 700	NC	10 700			110,33	S	302,99	16-janv.-23	ACD
TOTAL								186		1 833 975		

SUKUK ET TITRES ASSIMILES

SUKCI.S2	SUKUK CI 5.75% 2016-2023	10 000	10 600	NC	10 600			22,36	S	289,10	7-mars-23	ACD
SUKSN.S2	SUKUK SN 6% 2016-2026	10 000	10 700	NC	10 700			95,00	S	306,67	26-janv.-23	ACD
SUKTG.S1	SUKUK TG 6.5% 2016-2026	10 000	10 700	NC	10 700			71,90	S	377,99	17-févr.-23	ACD
TOTAL								0		0		
TOTAL - Marché des obligations								7 633		76 303 975		

Légende :
 (#) (*) Ex-Coupon couru (#) Cours de référence amorti / Coupon couru Ex-c (#) Ex-marge de profits
 Cours du jour: Ouv.: Ouverture Clôt.: Clôture Moy.: Moyen
 Type Amort: Type d'Amortissement IF: In Fine AC: Amortissement Constant AD: Amortissement Dégressif ACD: Amortissement Constant Différé
 Période: Périodicité de paiement des coupons A: Annuelle S: Semestrielle T: Trimestrielle
 Eché.: Échéance de paiement des intérêts
 Mentions: NC: Non Coté Ex-c: Ex-coupon ou Ex-droit SP: Suspendu

INFORMATIONS

OPERATIONS EN COURS

Emetteur	Opération
TPCI	Première cotation - TPCI 5,65 % 2022-2029 - TPCI 5,75% 2022-2032 - TPCI 5,85% 2022-2042 - Première cotation le 29 septembre 2022

AVIS

Entité	N°	Nature	Objet
BRVM	189-2022	Radiation	Radiation - TRITURAF CI

COMMUNIQUES

Emetteur	N°	Nature	Objet
----------	----	--------	-------

QUANTITES RESIDUELLES

MARCHE DES ACTIONS

Symbole	Titre	Quantité résiduelle à l'achat	Cours Achat / Vente			Quantité résiduelle à la vente	Cours de Référence
ABJC	SERVAIR ABIDJAN CI	100	1,530	/	1,600	186	1 600
BICC	BICI CI	10	6,590	/	6,600	17	6 590
BNBC	BERNABE CI	5	2,100	/	2,125	3 843	2 125
BOAB	BANK OF AFRICA BN	2	6,040	/	6,095	995	6 095
BOABF	BANK OF AFRICA BF	343	5,255	/	5,350	1 881	5 350
BOAC	BANK OF AFRICA CI	62	4,750	/	4,850	227	4 850
BOAM	BANK OF AFRICA ML	143	1,600	/	1,615	2 176	1 615
BOAN	BANK OF AFRICA NG	101	6,350	/	6,595	737	6 600
BOAS	BANK OF AFRICA SENEGAL	20	2,480	/	2,500	60	2 500
CABC	SICABLE CI	210	1,085	/	1,100	1 956	1 100
CBIBF	CORIS BANK INTERNATIONAL	55	8,800	/	8,950	100	8 970
CFAC	CFAO MOTORS CI	539	850	/	860	144	860
CIEC	CIE CI	13	2,245	/	2,250	5 219	2 245
ECOC	ECOBANK COTE D'IVOIRE	10	4,800	/	4,895	200	4 900
ETIT	ECOBANK TRANS. INCORP. TG	2 191 650	18	/	19	2 022 743	18
FTSC	FILTISAC CI	5	1,290	/	1,295	170	1 280
NEIC	NEI-CEDA CI	9 000	680	/	715	99	715
NSBC	NSIA BANQUE COTE D'IVOIRE	10	5,250	/	5,350	138	5 350
NTLC	NESTLE CI	200	6,205	/	6,790	1 650	6 790
ONTBF	ONATEL BF	30	3,855	/	4,000	1 258	4 000
ORGT	ORAGROUP TOGO	1	3,705	/	3,800	95	3 800
PALC	PALM CI	80	10,760	/	10,765	5 725	10 765
PRSC	TRACTAFRIC MOTORS CI	20	3,600	/	3,680	37	3 680
SAFC	SAFCA CI			/	715	1 000	695
SCRC	SUCRIVOIRE	4 137	1,050	/	1,110	660	1 050
SDCC	SODE CI	100	5,360	/	5,400	160	5 400
SDSC	BOLLORE	15	1,760	/	1,845	200	1 845
SEMC	CROWN SIEM CI	5	745	/	750	8 065	745
SGBC	SOCIETE GENERALE COTE D'IVOIRE	5	13,800	/	13,890	930	13 890
SHEC	VIVO ENERGY CI	50	885	/	890	518	885
SIBC	SOCIETE IVOIRIENNE DE BANQUE	12	4,635	/	4,800	897	4 800
SICC	SICOR CI	2	6,320	/	6,775	4	6 320
SIVC	AIR LIQUIDE CI	196	695	/	745	105	695
SLBC	SOLIBRA CI	1	112,000	/	120,000	128	119 500
SMBC	SMB CI	200	6,100	/	6,200	315	6 200
SNTS	SONATEL SN	32	14,700	/	14,755	5	14 755
SOGC	SOGB CI	28	5,975	/	5,990	193	5 990
SPHC	SAPH CI	8	5,400	/	5,545	10	5 445
STAC	SETAO CI	90	1,400	/	1,425	682	1 425
STBC	SITAB CI	9	5,305	/	5,700	20	5 995
SVOC	MOVIS CI			/			2 395
TTLC	TOTAL CI	205	2,250	/	2,300	107	2 300
TTLS	TOTAL SN	912	2,405	/	2,550	85	2 405
TTRC	TRITURAF CI-Ste en Liquidation			/			490
UNLC	UNILEVER CI			/	7,000	34	7 000
UNXC	UNIWAX CI	233	1,220	/	1,250	2 069	1 250

QUANTITES RESIDUELLES

MARCHE DES DROITS

Symbole	Titre	Quantité résiduelle à l'achat	Cours Achat / Vente	Quantité résiduelle à la vente	Cours de Référence
---------	-------	-------------------------------	---------------------	--------------------------------	--------------------

TROISIEME COMPARTIMENT - BRVM PETITES CAPITALISATIONS

Symbole	Titre	Quantité résiduelle à l'achat	Cours Achat / Vente	Quantité résiduelle à la vente	Cours de Référence
---------	-------	-------------------------------	---------------------	--------------------------------	--------------------

BULLETIN OFFICIEL

OPCVM: FONDS COMMUNS DE PLACEMENT ET SOCIÉTÉS D'INVESTISSEMENT A CAPITAL VARIABLE



mercredi 21 septembre 2022

Sociétés de gestion	Dépositaire	OPCVM	Catégorie	Origine	Valeur Liquidative						
					Précédente		Actuelle		Variation		
					Valeur	Date	Valeur	Date	Origine	Précédent	
QUOTIDIENNES											
AFRICABOURSE ASSET MANAGEMENT	AFRICABOURSE SA	FCP AAM CAPITAL SUR	M	5 000	7 875,69	19/09/2022	7 876,41	20/09/2022	10/10/2012	57,53%	0,01%
		FCP AAM EPARGNE CROISSANCE	D	5 000	7 862,39	19/09/2022	7 836,04	20/09/2022	19/11/2012	56,72%	-0,34%
		FCP AAM OBLIGATIS	OATC	5 000	8 479,44	19/09/2022	8 479,19	20/09/2022	12/09/2012	69,58%	0,00%
AFRICAM SA	SBIF	FCP AAM EPARGNE ACTION	A	5 000	5 867,60	19/09/2022	5 818,33	20/09/2022	16/01/2017	16,37%	-0,84%
		FCP EXPANSIO	D	5 000	9 667,60	31/08/2022	ND	ND	01/01/2013	-	-
		FCP SECURITAS	OMLT	5 000	7 163,24	31/08/2022	ND	ND	01/01/2013	-	-
AFRICAIN DE GESTION D'ACTIFS	SGI AGI	FCP VALORIS	A	5 000	8 520,80	31/08/2022	ND	ND	01/01/2013	-	-
		FCP CAPITAL PLUS	D	1 000	1 276,19	19/09/2022	1 273,49	20/09/2022	11/03/2019	27,35%	-0,21%
		FCP CONFORT PLUS	OMLT	1 000	1 226,21	19/09/2022	1 229,25	20/09/2022	11/03/2019	22,93%	0,248%
ATLANTIC ASSET MANAGEMENT	ATLANTIQUE FINANCE	FCP ATLANTIQUE CROISSANCE	D	5 000	5 020,26	08/09/2022	ND	ND	30/05/2015	-	-
		FCP ATLANTIQUE LIQUIDITE	OCT	5 000	5 808,52	08/09/2022	ND	ND	12/07/2019	-	-
		FCP ATLANTIQUE ACTIONS	A	5 000	6 689,98	08/09/2022	ND	ND	25/10/2019	-	-
		FCP ATLANTIQUE SERENITE	OMLT	5 000	5 937,29	08/09/2022	ND	ND	12/07/2019	-	-
		FCP ATLANTIQUE HORIZON	D	5 000	6 713,86	08/09/2022	ND	ND	25/10/2019	-	-
		FCP ATLANTIQUE SECURITE	OMLT	5 000	6 299,32	08/09/2022	ND	ND	30/05/2015	-	-
BNI GESTION	BNI FINANCES	FCP CAPITAL CROISSANCE	D	10 000	ND	16/08/2022	ND	17/08/2022	-	-	
		OBLIG SECURITE	OMLT	10 000	9 574,79	17/08/2022	ND	ND	06/06/2014	-	-
		FCP DYNAMIC SAVINGS	A	10 000	ND	16/08/2022	ND	17/08/2022	-	-	
BOA ASSET MANAGEMENT	BOA CAPITAL SECURITIES	FCP Emergence	D	5 000	7 174,68	19/09/2022	7 207,10	20/09/2022	Feb. 2010	44,14%	0,45%
		FCP Tresor Monea	OCT	25 000 000	36 038 489,94	19/09/2022	36 066 241,16	20/09/2022	Dec. 2013	44,15%	0,08%
BRM ASSET MANAGEMENT	BRM	FCP "BRM DYNAMIQUE"	D	10 000	12 923,13	08/09/2014	ND	ND	12/03/2009	-	-
		FCP "BRM OBLIGATAIRE"	D	10 000	12 057,50	17/10/2014	ND	ND	12/03/2009	-	-
		FCP ACTIONS PHARMACIE	D	1 000	1 011,09	16/09/2022	ND	ND	25/07/14	-	-
		FCP AL BARAKA	A	1 000	1 155,93	16/09/2022	ND	ND	01/03/17	-	-
		FCP AL BARAKA 2	D	1 000	1 165,78	16/09/2022	ND	ND	25/01/18	-	-
		FCP ASSUR SENEGAL	D	1000000	1 205 806,48	16/09/2022	ND	ND	06/07/14	-	-
		FCP PLACEMENT AVANTAGE	D	1 000	1 540,46	16/09/2022	ND	ND	29/03/13	-	-
		FCP PLACEMENT CROISSANCE	A	1 000	1 340,02	16/09/2022	ND	ND	29/03/13	-	-
		FCP POSTEFINANCES HORIZON	D	1 000	1 889,24	16/09/2022	ND	ND	27/06/09	-	-
		FCP PLACEMENT QUIETUDE	OMLT	1 000	1 538,39	16/09/2022	ND	ND	29/03/13	-	-
		FCP LIQUIDITE-OPTIMUM	OMLT	10000	11 998,52	16/09/2022	ND	ND	01/10/17	-	-
		FCP BNDE VALEURS	A	1 000	1 166,89	16/09/2022	ND	ND	02/09/16	-	-
CORIS ASSET MANAGEMENT	CORIS BOURSE	FCP CORIS ACTIONS	A	5 000	6 913,91	14/09/2022	ND	ND	11/11/2014	-	-
		FCP ASSURANCES	OCT	5 000	5 373,60	14/09/2022	ND	ND	22/11/2019	-	-
		FCP CORIS PERFORMANCE	D	5 000	7 044,34	14/09/2022	ND	ND	11/11/2014	-	-
NSIA AM	UBA CI	NSIA FONDS DIVERSIFIE	D	5 000	5 769,24	19/09/2022	ND	ND	03/12/2018	-	-
		AURORE OPPORTUNITES	A	5 000	6 405,35	19/09/2022	ND	ND	08/03/2019	-	-
		AURORE SECURITE	OMLT	5 000	5 276,85	19/09/2022	ND	ND	03/09/2021	-	-
OAM S.A	SGI TOGO	NSIA ASSURANCES OPTIMUM	D	1 000 000	1 012 700,55	19/09/2022	ND	ND	30/09/2021	-	-
		FCP-1 OPTI PLACEMENT	A	5 000	18 533,43	19/09/2022	18 559,11	20/09/2022	01/02/2002	271,18%	0,14%
		FCP-2 OPTI REVENU	OMLT	5 000	8 157,99	19/09/2022	8 136,07	20/09/2022	01/02/2002	62,72%	-0,27%
SOGESPAR	SOGEBOURSE	FCP-3 OPTI CAPITAL	D	5 000	19 090,48	19/09/2022	19 028,24	20/09/2022	24/01/2003	280,56%	-0,33%
		FCP SOGAEVENIR	D	500	1 778,00	12/09/2022	ND	ND	01/10/2002	-	-
		FCP SOGEDEFI	D	4 888	4 223,00	12/09/2022	ND	ND	23/12/2014	-	-
SOAGA-SA	SGI-BOA CAPITAL SECURITIES	FCP SOGEDYNAMIQUE	A	4 888	4 209,00	12/09/2022	ND	ND	23/12/2014	-	-
		FCP SOGELIQUID	M	10 000 000	10 951 513,00	12/09/2022	ND	ND	16/06/2020	-	-
		FCP SOGEPRIVILLEGE	D	4 888	4 212,00	12/09/2022	ND	ND	23/12/2014	-	-
		FCP SOGESECURITE	OMLT	4 888	5 375,00	12/09/2022	ND	ND	23/12/2014	-	-
		FCP SOGEVALOR	A	1 000	3 585,00	12/09/2022	ND	ND	04/06/2002	-	-
		FCP SOAGA EPARGNE ACTIVE	D	10 000	11 305,52	19/09/2022	11 279,28	20/09/2022	28/10/2016	12,79%	-0,23%
		SICAV Abdou DIOUF	D	10 000 000	15 092 973,06	19/09/2022	15 028 841,71	20/09/2022	01/12/2003	50,29%	-0,42%
		FCP SOAGA EPARGNE ACTIONS	A	5 000	9 333,69	19/09/2022	9 286,07	20/09/2022	11/03/2020	85,72%	-0,51%
		FCP SOAGA EPARGNE SERENITE	OMLT	10 000	14 072,02	19/09/2022	14 073,84	20/09/2022	28/10/2016	40,74%	0,01%
		FCP ENKO CAPITAL GARANTI	D	10 000	13 433,84	13/09/2022	ND	ND	21/09/2020	-	-
		FCP PATRIMOINE	OMLT	10 000	11 230,56	13/09/2022	ND	ND	18/10/2020	-	-
		FCP ENKO CAPITAL OBLIGATIONS	OMLT	10 000	10 238,51	13/09/2022	ND	ND	16/03/2021	-	-
SAPHIR ASSET MANAGEMENT	SGI BENIN	FCP SAPHIR DYNAMIQUE	D	5 000	5 607,40	19/09/2022	ND	ND	28/08/2017	-	-
		FCP SAPHIR QUIETUDE	OMLT	5 000	6 087,15	19/09/2022	ND	ND	28/08/2017	-	-
		SICAV WAFI CAPITAL	D	10 000	8 466,83	19/09/2022	ND	ND	05/06/2020	-	-
SGO MALI FINANCES	SGI MALI SA	D	10 000	11 906,30	14/09/2022	ND	ND	01/07/2018	-	-	
HEBDOMADAIRES											
BNI GESTION	BNI FINANCES	FCP INITIATIVES SOLIDARITE	D	5 000	5 055,69	22/07/2022	5 096,52	12/08/2022	22/05/2013	1,93%	0,81%
		FCPE SODEFOR	D	2 500	7 540,13	22/07/2022	7 600,19	12/08/2022	18/12/2009	204,01%	0,80%
		FCP PAM ACTIONS	A	10 000	12 835,91	21/07/2022	12 814,93	28/07/2022	13/12/2017	28,15%	-0,16%
PhoenixAfrica Asset Management	Phoenix Capital Management	FCP PAM DIVERSIFIE EQUILIBRE	D	10 000	13 833,34	21/07/2022	13 811,38	28/07/2022	13/12/2017	38,11%	-0,16%
		FCP PAM DIVERSIFIE OBLIGATIONS	D	10 000	12 860,76	21/07/2022	12 859,71	28/07/2022	13/12/2017	28,60%	-0,01%
		FCP Global Investors	D	25 000	29 308,24	09/09/2022	29 819,19	16/09/2022	Dec. 2012	19,28%	1,74%
BOA ASSET MANAGEMENT	BOA CAPITAL SECURITIES	FCP Boa Obligations	OMLT	10 000	12 012,19	09/09/2022	12 023,69	16/09/2022	Mars. 2017	20,24%	0,10%
		FCP Boa Actions	A	10 000	11 767,84	09/09/2022	12 076,28	16/09/2022	Julit. 2017	20,76%	2,62%
		FCP Boa Rendement	OMLT	25 000 000	33 173 750,28	09/09/2022	33 201 357,78	16/09/2022	Dec. 2017	32,81%	0,08%
NSIA AM	UBA CI	EVLUTIS	D	5 000	4 379,98	09/09/2022	4 375,38	16/09/2022	16/12/2019	-12,49%	-0,11%
BRM ASSET MANAGEMENT	IMPAXIS	FCP "SDE"	D	1 000	2 083,36	05/09/2014	ND	ND	14/03/2011	-	-
		FCPCR SONATEL	D	1 000	6 867,34	09/09/2022	6 854,17	16/09/2022	19/02/2004	585,42%	-0,19%
		IMPAXIS SECURITIES	D	1 000	1 807,83	08/09/2022	1 805,05	15/09/2022	16/02/2014	80,51%	-0,15%
		FCPE SINI GNESIGUI	D	1 000	1 474,57	07/09/2022	1 474,95	14/09/2022	25/02/2014	47,50%	0,03%
		FCP EXPAT	OMLT	1 000	1 125,62	08/09/2022	1 125,10	15/09/2022	20/03/2019	12,51%	-0,05%
		FCP CAPITAL RETRAITE	D	1 000	1 141,94	07/09/2022	1 141,52	14/09/2022	20/03/2019	14,15%	-0,04%
		FCP RENTE PERPETUELLE	D	1 000	1 102,85	07/09/2022	1 102,86	14/09/2022	20/03/2019	10,29%	0,00%
		FCP WALO	A	1 000	1 087,42	22/03/2021	1 091,92	29/03/2021	26/03/2019	9,19%	0,41%
		FCP DJOLOF	OMLT	1 000	1 138,16	06/09/2022	1 137,90	13/09/2022	26/03/2019	13,79%	-0,02%
		FCP DIASPORA	D	1 000	1 137,50	06/09/2022	1 139,73	13/09/2022	19/03/2019	13,97%	0,20%
		FCP IFC-BOAD	OMLT	100 000	126 119,51	12/09/2022	-	19/09/2022	01/01/2018	#VALEUR!	#VALEUR!
		CGF BOURSE	FCPE DP WORLD DAKAR	D	1 000	1 222,56	06/09/2022	1 223,39	13/09/2022	04/10/2016	22,34%
EDC Asset Management	EDC Investment Corporation	FCP ECOBANK UEMOA DIVERSIFIE	D	5 000	7 565,00	10/08/2022	7 541,00	17/08/2022	19/09/2007	50,82%	-0,32%
		FCP ECOBANK UEMOA OBLIGATAIRE	OMLT	20 000	20 266,00	10/08/2022	20 284,00	17/08/2022	01/01/2018	1,42%	0,09%
		FCP ECOBANK UEMOA RENDEMENT	OMLT	1 000 000	1 613 645,00	10/08/2022	1 609 681,00	17/08/2022	10/10/2007	60,97%	-0,25%
FCP ECOBANK ACTIONS UEMOA	A	5 000	3 873,00	10/08/2022	3 838,00	17/08/2022	20/04/2016	-23,24%	-0,90%		
BRIDGE ASSET MANAGEMENT	BRIDGE SECURITIES	FCP BRIDGE CONFORT	OMLT	5 000	5 757,00	08/07/2022	5 756,00	15/07/2022	01/10/2019	15,12%	-0,02%
		FCP BRIDGE PROSPERITE	D	5 000	5 541,00	08/07/2022	5 518,00	15/07/2022	13/03/2018	10,36%	-0,42%
BRIDGE ASSET MANAGEMENT	BRIDGE SECURITIES	FCP BRIDGE INSTITUTIONNEL	D	25 000 000	28 447 713,00	08/07/2022	28 406 260,00	15/07/2022	02/11/2017	13,63%	-0,15%
SGO MALI FINANCES	SGI MALI SA	FCPE ORANGE MALI	D	10 000	28 637,80	07/09/2022	28 655,45	14/09/2022	03/09/2012	186,55%	0,06%
SGO MALI FINANCES	SGI MALI SA	FCP TOUNKARANKE	OMLT	100 000	111 190,26	07/09/2022	111 286,05	14/09/2022	01/07/2018	11,286%	0,086%
ATTIJARI ASSET MANAGEMENT	SGI AFRICAINE DE BOURSE	ATTIJARI OBLIG	OMLT	10000	12967,55	09/09/2022	12978,21	16/09/2022			

QUANTITES RESIDUELLES

MARCHE DES OBLIGATIONS

Symbole	Titre	Quantité résiduelle à l'achat	Cours Achat / Vente	Quantité résiduelle à la vente	Cours de Référence
BHSN.01	DIASPORA BONDS BHS 6,25% 2019-		/		10 700
FNSBC.01	FCTC NSIA BANQUE 7 % 2020-2025	67	5,583.33 /		5 583
FORBT.01	FCTC ORABANK 7 % 2021-2026	249	10,500 /	10,700 5	10 700
FTIMC.01	FCTC TEYLIOM IMMO 7 % 2021-2028		/		9 775
ORGT.02	ORAGROUP SA 7,15% 2021-2028	1	10,000 /	10,300 995	10 300
PADS.03	PAD 6,60% 2020-2027		/	10,400 580	10 000
SNLC.01	SENELEC 6,50% 2018-2025		/		6 420
SNTS.02	SONATEL 6,50% 2020-2027	1	10,000 /		10 700
EOM.01	ETAT DU MALI 6.20% 2016-2023		/		1 665
EOM.02	Etat du Mali 6.50% 2017-2024		/		4 000
EOM.03	ETAT DU MALI 6,50 % 2018-2025		/	8,000 18	8 000
EOM.04	ETAT DU MALI 6,50% 2019-2027		/		10 000
EOM.05	ETAT DU MALI 6,50% 2020-2028	80	10,000 /		10 000
EOM.06	ETAT DU MALI 6,50% 2020-2027		/		10 000
TPNE.03	TRESOR PUBLIC DU NIGER 6,5% 2020-2027		/		10 700
TPNE.04	TRESOR PUBLIC DU NIGER 6,30% 2021-2031		/	10,500 4 780	10 500
TPNE.05	TPNE 6,15 % 2022-2034		/	10,000 123	10 300
TPCI.068	TPCI 5,90 % 2022-2037		/		10 700
TPCI.069	TPCI 5,75 % 2022-2037		/	10,000 294	10 000
TPCI.070	TPCI 5,75 % 2022-2037		/	9,950 27 995	9 950
TPCI.071	TPCI 5,65% 2022-2032		/		10 000
TPNE.01	TRESOR PUBLIC DU NIGER 6,50% 2019-2026		/	10,000 24	10 700
TPNE.02	TRESOR PUBLIC DU NIGER 6,50% 2019 - 2026		/	10,000 8	10 700
TPCI.062	TPCI 5,80 % 2021 -2028		/		10 700
TPCI.063	TPCI 5,90% 2021 -2031		/		10 000
TPCI.064	TPCI 5,80 % 2021 - 2028		/		10 180
TPCI.065	TPCI 5,90% 2021-2031		/		10 000
TPCI.066	TPCI 5,90% 2021-2031		/	10,250 150 000	10 050
TPCI.067	TPCI 5,90 % 2021-2036		/	10,300 9 974	10 300
TPCI.056	TPCI 5,90% 2020- 2030		/		10 700
TPCI.057	TPCI 5,80% 2020-2027		/	10,300 200 000	10 000
TPCI.058	TPCI 5,80% 2021-2028		/	10,300 500 000	10 400
TPCI.059	TPCI 5,90% 2021-2031		/		10 500
TPCI.060	TPCI 5,80% 2021-2028		/		10 050
TPCI.061	TPCI 5,90% 2021-2031		/		10 050
TPCI.050	TPCI 5,90% 2020-2030		/		10 000
TPCI.051	TPCI 5,80% 2020-2027		/		10 100
TPCI.052	TPCI 5,90 % 2020-2030	30	10,000 /	10,200 1 939	10 250
TPCI.053	TPCI 5,80% 2020-2027		/		10 600
TPCI.054	TPCI 5,90% 2020-2030		/		10 300
TPCI.055	TPCI 5,80% 2020 -2027		/		10 500
TPCI.044	TPCI 5,80% 2020 - 2027		/	10,100 8 470	10 100
TPCI.045	TPCI 5,80% 2020 -2027		/	10,300 150 000	10 000
TPCI.046	TPCI 5,90% 2020 - 2030		/		10 000
TPCI.047	TPCI 5,80% 2020 - 2027		/		10 250
TPCI.048	TPCI 5,80% 2020- 2027		/		10 000
TPCI.049	TPCI 5,90% 2020- 2030		/		10 085
TPCI.038	TPCI 5,75% 2019-2026		/		10 000
TPCI.039	TPCI 5,75% 2019 - 2026		/		10 700

mercredi 21 septembre 2022

TPCI.O40	TPCI 5,75% 2019-2026			/			10 200
TPCI.O41	TPCI 5,80% 2020-2027			/			10 700
TPCI.O42	TPCI 5,90% 2020-2030			/	10,500	4 983	10 500
TPCI.O43	TPCI 5,90% 2020 - 2030			/	10,000	5 111	10 000
TPCI.O32	TPCI 2,23% 2019-2026			/			10 000
TPCI.O33	TPCI 5.75% 2019-2026			/			8 560
TPCI.O34	TPCI 6% 2019-2029			/	8,837.50	33	8 750
TPCI.O35	TPCI 5,75% 2019 -2026			/			10 200
TPCI.O36	TPCI 5,75% 2019- 2026			/			10 180
TPCI.O37	TPCI 5,80% 2019-2026			/			10 000
TPCI.O26	TPCI 5,95% 2017-2024 B			/			10 090
TPCI.O27	TPCI 6% 2017-2025			/			10 250
TPCI.O28	TPCI 6% 2018 - 2026			/	10,500	40	10 700
TPCI.O29	TPCI 6% 2018-2026			/			10 000
TPCI.O30	TPCI 5,95% 2018-2025			/			7 105
TPCI.O31	TPCI 5,75% 2019 - 2026			/			10 230
TPCI.O20	TPCI 5.85% 2015-2022			/			10 000
TPCI.O21	TPCI 6% 2016-2028			/			10 000
TPCI.O22	TPCI 5.90% 2016 - 2026			/			10 000
TPCI.O23	TPCI 5.90% 2016-2026			/			10 215
TPCI.O24	TPCI 6.25% 2017-2029			/			10 700
TPCI.O25	TPCI 5,95% 2017-2024 A			/			10 000
TPBF.O9	TPBF 6,50% 2019 - 2027			/			10 700
TPBJ.O3	TPBJ 6,50% 2020-2028			/	10,000	5	10 000
TPBJ.O4	TPBJ 5,50 % 2022-2037			/			10 000
TPBJ.O5	TPBJ 5,85 % 2022-2042	3	10,000	/	10,100	591	10 000
TPCI.O17	TPCI 3% 2014-2024			/			10 000
TPCI.O19	TPCI 5.99% 2015-2025			/			10 000
TPBF.O13	TPBF 6,50 % 2021 - 2031			/	10,100	30	10 450
TPBF.O4	TPBF 6.50% 2017-2027			/	10,100	2 995	10 000
TPBF.O5	TPBF 6,50% 2017-2024			/			10 700
TPBF.O6	TPBF 6.50% 2018-2025			/			10 700
TPBF.O7	TPBF 6,50% 2018- 2025			/			10 000
TPBF.O8	TPBF 6,50% 2019-2027			/			10 500
EOM.O7	ETAT DU MALI 6.50% 2021-2031			/	10,000	70	10 000
EOS.O5	ETAT SENEGAL 6.50% 2013-2023			/	10,000	20	10 700
EOS.O7	ETAT SENEGAL 6.30% 2015-2025			/	10,700	995	10 700
TPBF.O10	TPBF 6,50% 2020 - 2028			/			9 808
TPBF.O11	TPBF 6,50 % 2020-2028			/			10 000
TPBF.O12	TPBF 6.50% 2021-2031			/			10 700
BIDC.O4	BIDC-EBID 6.10% 2017-2027			/	6,250	28	6 688
BIDC.O5	BIDC-EBID 6,40% 2019-2026	100	10,000	/	10,500	990	10 500
BIDC.O6	BIDC-EBID 6,50 % 2021-2028	1 000	10,000	/			10 700
BIDC.O7	BIDC-EBID 5,90% 2022-2029			/	10,000	12	10 000
CRRH.O2	CRRH-UEMOA 6.10% 2012-2024			/			10 000
CRRH.O3	CRRH-UEMOA 6% 2013-2023			/			10 000
CRRH.O4	CRRH-UEMOA 6% 2014-2024			/			10 000
CRRH.O5	CRRH-UEMOA 5.85% 2015-2025			/			10 000
CRRH.O6	CRRH-UEMOA 5.85% 2016-2026			/			10 230
CRRH.O7	CRRH-UEMOA 5.95% 2017-2029			/	6,250	9	6 250
CRRH.O8	CRRH-UEMOA 5.95% 2018-2030			/			7 083
CRRH.O9	CRRH-UEMOA 6.05% 2018-2033			/			7 667

mercredi 21 septembre 2022

SUKUK ET TITRES ASSIMILES

Symbole	Titre	Quantité résiduelle à l'achat	Cours Achat / Vente	Quantité résiduelle à la vente	Cours de Référence
SUKCI.S2	SUKUK CI 5.75% 2016-2023		/		10 600
SUKSN.S2	SUKUK SN 6% 2016-2026		/		10 700
SUKTG.S1	SUKUK TG 6.5% 2016-2026		/		10 700

CALENDRIER DES ASSEMBLEES GENERALES

ANNEE : 2022

Société	Nature	Date	Heure	Lieu
AIR LIQUIDE CI	Extraordinaire	29/09/2022	10:00:00	SALLE DE CONFÉRENCE DE LA CRRAE-UMOA, à Abidjan (République du Côte d'Ivoire)
VIVO ENERGY CI	Ordinaire	22/09/2022	10:00:00	VISIOCONFERENCE
AIR LIQUIDE CI	Ordinaire	12/07/2022	00:00:00	Salle de conférence de la CRRAE-UMOA
SERVAIR ABIDJAN CI	Ordinaire	06/07/2022	11:00:00	Salle JEWELS de la CGECI sise à la Maison de l'Entreprise au Plateau
UNIWAX CI	Ordinaire	30/06/2022	09:00:00	Espace Latrille Events, sis à Abidjan Cocody II-Plateaux (Carrefour Duncan)
TRACTAFRIC CI	Ordinaire	30/06/2022	10:00:00	à l'hôtel AZALAI ABIDJAN
CROWN SIEM CI	Ordinaire	29/06/2022	09:00:00	siège de la CGECI, sis à la Maison de l'Entreprise, au Plateau, à l'Angle du Boulevard de la République et de l'Avenue Lamblin
SITAB	Ordinaire	28/06/2022	10:00:00	la SALLE JEWELS de la CGECI (Plateau)
BICI CI	Ordinaire	23/06/2022	10:00:00	Maison de l'Entreprise (siège du Patronat Ivoirien), Abidjan-Plateau à l'Angle duBoulevard de la republique et de l'Avenue Lamblin
SUCRIVOIRE	Mixte	23/06/2022	09:30:00	VISIOCONFERENCE
SMB	Ordinaire	21/06/2022	09:30:00	amphithéâtre de la CGECI sis Abidjan-Plateau, à l'Angle du Boulevard de la République et de l'Avenue Lamblin
SODECI	Ordinaire	21/06/2022	14:00:00	VISIOCONFERENCE
PALM CI	Mixte	21/06/2022	09:30:00	VISIOCONFERENCE
CFAO MOTORS CI	Ordinaire	21/06/2022	09:00:00	siège social sis Abidjan, 117, Boulevard de Marseille
SMB	Ordinaire	21/06/2022	09:30:00	amphithéâtre de la CGECI sis Abidjan-Plateau, à l'Angle du Boulevard de la République et de l'Avenue Lamblin
SOLIBRA	Ordinaire	20/06/2022	09:00:00	espace CRISTAL 8, rue du Chevalier de Clieu Zone 4 C "Salle PLATINUM" Abidjan
CIE CI	Ordinaire	20/06/2022	08:30:00	VISIOCONFERENCE
TOTAL SENEGAL S.A.	Ordinaire	17/06/2022	10:00:00	Hôtel PULLMAN DAKAR TERANGA et par visio-conférence
FILTISAC CI	Ordinaire	16/06/2022	09:00:00	Immeuble CRRAE-UMOA sis à Abidjan Plateau (RCI)
FILTISAC CI	Ordinaire	16/06/2022	10:00:00	Immeuble CRRAE-UEMOA sis à Abidjan Plateau
TOTAL	Ordinaire	16/06/2022	10:00:00	l'Hôtel Radisson Blu, sis à Abidjan Port- Bouët, route de l'Aéroport International Félix Houphouët Boigny
SOGB	Ordinaire	15/06/2022	11:00:00	Immeuble CRRAE-UEMOA sis à Abidjan Plateau
BERNABE CI	Ordinaire	15/06/2022	10:00:00	Salle Gewels du patronat Ivoirien (CGECI) sis à Abidjan plateau, immeuble MDE 01 BP 8666 ABIDJAN
SETAO CI	Ordinaire	15/06/2022	10:00:00	Hôtel TIAMA, à ABIDJAN-Plateau
SAPH CI	Mixte	13/06/2022	09:30:00	VISIOCONFERENCE
NEI-CEDA CI	Ordinaire	10/06/2022	10:00:00	Hôtel TIAMA, à ABIDJAN-Plateau
NSBC	Ordinaire	07/06/2022	10:30:00	Espace Latrille Events, situé à Abidjan- Cocody, Deux-plateaux
BOLLORE TRANSPORT & LOGISTICS	Ordinaire	31/05/2022	10:00:00	salle Kodjo EBOUCLE du palais de la culture sis à Treichville, Avenue Christiani à Abidjan.
SAFCA CI	Mixte	27/05/2022	10:00:00	Abidjan, 1 Rue des Carrosiers, Zone 3 C (Face de SOCOCE Treichville)
ORAGROUP	Mixte	25/05/2022	10:00:00	l'Hôtel 2 Février de LOME
ECOBANK TG	Ordinaire	25/05/2022	10:00:00	Salle des Fêtes du Sofitel Abidjan Hôtel Ivoire - Côte d'Ivoire
NESTLE CI	Ordinaire	20/05/2022	10:00:00	VISIOCONFERENCE
SIB	Ordinaire	18/05/2022	09:00:00	Maison de l'Entreprise (siège du Patronat Ivoirien), Abidjan-Plateau à l'Angle duBoulevard de la republique et de l'Avenue Lamblin
ONATEL BF	Ordinaire	12/05/2022	10:30:00	ROYAL BEACH HÔTEL, OUAGADOUGOU-BURKINA FASO
SGB CI	Ordinaire	06/05/2022	09:00:00	Espace Latrille Events, sis à Abidjan Commune de Cocody, aux Deux-Plateaux Boulevard Latrille
SONATEL	Mixte	28/04/2022	10:00:00	VISIOCONFERENCE, dans ses locaux situés au Technopole à Dakar
BANK OF AFRICA SN	Ordinaire	15/04/2022	09:30:00	Immeuble Elan II au 2ème Etage, Almadies, Zone 12, Route de Ngor à Dakar
BANK OF AFRICA BN	Ordinaire	13/04/2022	10:00:00	Hôtel GOLDEN TULIP à Cotonou
SICABLE	Ordinaire	07/04/2022	10:00:00	Hôtel TIAMA, à ABIDJAN
CORIS BANK INTERNATIONAL	Ordinaire	07/04/2022	09:00:00	Hôtel SOPATEL Silmandé SA, à Ouagadougou

mercredi 21 septembre 2022

ECOBANK CI	Ordinaire	05/04/2022	10:00:00	l'Hôtel Radisson Blu, sis à Abidjan Port- Bouët, route de l'Aéroport International Félix Houphouët Boigny
BANK OF AFRICA ML	Ordinaire	05/04/2022	09:30:00	Siège de la banque à l'Immeuble BANK OF AFRICA, Avenue du Mali-Quartier ACI 2000
BANK OF AFRICA CI	Ordinaire	31/03/2022	10:00:00	Salle Jewels du patronat Ivoirien (CGECI) sis à Abidjan plateau, immeuble MDE 01 BP 8666 ABIDJAN
BANK OF AFRICA NG	Ordinaire	30/03/2022	10:00:00	Centre de Formation de la BOA-NIGER (BOA-Siège)
BANK OF AFRICA BF	Ordinaire	29/03/2022	10:00:00	Salle LAICO HOTEL OUAGA 2000

L'actualité de la BRVM sur nos plateformes digitales

Infos BRVM

Pour recevoir les informations boursières par SMS, souscrivez :



Côte d'Ivoire : *430#
Bénin : *430*15#



Côte d'Ivoire : #139#
Burkina Faso : *310#



Côte d'Ivoire : *431#
Niger : *512*9#
Togo : *310#

Site web

www.brvm.org

Application Mobile

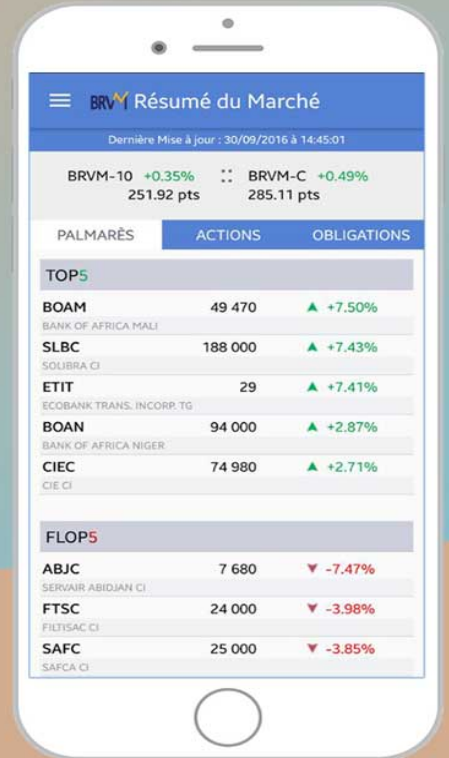

Nous suivre sur :

