

BRVM 10	167,87
Variation Jour	↓ -0,72 %
Variation annuelle	↑ 9,35 %



BULLETIN OFFICIEL DE LA COTE

N° 88

lundi 9 mai 2022

Site : www.brvm.org

BRVM Composite	216,25
Variation Jour	↓ -0,50 %
Variation annuelle	↑ 6,91 %

Evolution des indices

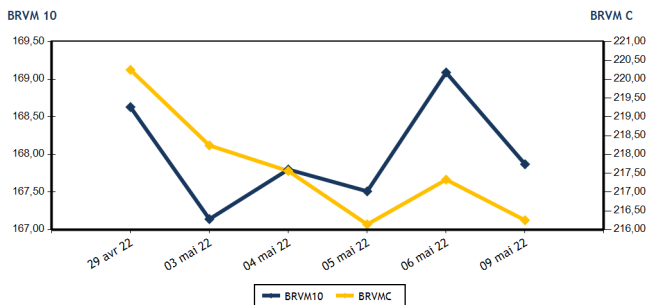

Volumes et valeurs transigés

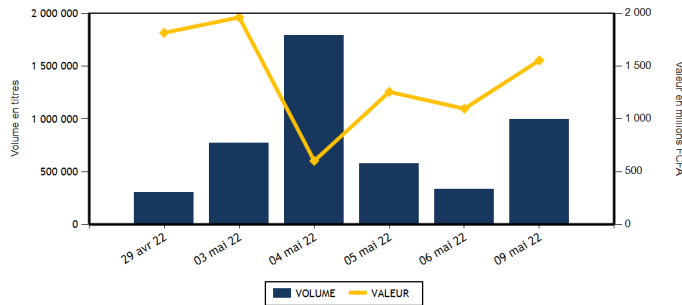

Actions	Niveau	Evol. Jour
Capitalisation boursière (FCFA)(Actions & Droits)	6 509 557 858 149	-0,50 %
Volume échangé (Actions & Droits)	880 516	165,53 %
Valeur transigée (FCFA) (Actions & Droits)	407 895 527	-62,66 %
Nombre de titres transigés	42	0,00 %
Nombre de titres en hausse	11	-35,29 %
Nombre de titres en baisse	16	60,00 %
Nombre de titres inchangés	15	0,00 %

Obligations	Niveau	Evol. Jour
Capitalisation boursière (FCFA)	7 719 117 944 692	-0,21 %
Volume échangé	114 501	31 530,11 %
Valeur transigée (FCFA)	1 146 250 500	30 694,56 %
Nombre de titres transigés	3	-25,00 %
Nombre de titres en hausse	0	-100,00 %
Nombre de titres en baisse	2	100,00 %
Nombre de titres inchangés	1	-50,00 %

PLUS FORTES HAUSSES

Titres	Cours	Evol. Jour	Evol. annuelle
SETAO CI (STAC)	1 585	7,46 %	117,12 %
TRACTAFRIC MOTORS CI (PRSC)	3 760	7,43 %	-10,48 %
SMB CI (SMBC)	7 400	7,32 %	7,25 %
BANK OF AFRICA SENEGAL (BOAS)	2 345	6,59 %	-0,21 %
SERVAIR ABIDJAN CI (ABJC)	1 795	5,28 %	2,57 %

PLUS FORTES BAISES

Titres	Cours	Evol. Jour	Evol. annuelle
FILTISAC CI (FTSC)	1 300	-7,47 %	-22,62 %
SUCRIVOIRE (SCRC)	920	-7,07 %	-4,17 %
SOCIETE GENERALE COTE D'IVOIRE (SGBC)	14 105	-5,97 %	33,13 %
ORAGROUP TOGO (ORGT)	3 850	-3,63 %	-8,11 %
VIVO ENERGY CI (SHEC)	835	-2,34 %	-2,91 %

INDICES SECTORIELS

Base = 100 au 14 juin 1999	Nombre de sociétés	Valeur	Evol. Jour	Evol. annuelle	Volume	Valeur	PER moyen
BRVM - INDUSTRIE	12	116,67	0,11 %	5,96 %	17 405	28 177 715	33,86
BRVM - SERVICES PUBLICS	4	508,00	-0,07 %	13,18 %	19 488	206 042 360	9,33
BRVM - FINANCES	15	78,17	-1,44 %	1,35 %	830 615	112 495 342	8,46
BRVM - TRANSPORT	2	509,96	0,00 %	-18,03 %	525	1 094 700	8,20
BRVM - AGRICULTURE	5	325,60	0,11 %	33,82 %	6 409	49 692 285	5,63
BRVM - DISTRIBUTION	7	404,66	0,65 %	-0,68 %	4 412	7 764 355	29,71
BRVM - AUTRES SECTEURS	1	1 955,70	7,46 %	117,12 %	1 662	2 628 770	19,03
BRVM - PETITES CAPITALISATIONS	-	-	-	-	-	-	-

Indicateurs	1er et 2è Comp.	BRVM PC
PER moyen du marché	8,84	
Taux de rendement moyen du marché	5,59	
Taux de rentabilité moyen du marché	6,33	
Nombre de sociétés cotées	46	
Nombre de lignes obligataires	100	
Volume moyen annuel par séance	1 479 757,00	
Valeur moyenne annuelle par séance	1 732 528 959,47	

Indicateurs	1er et 2è Comp.	BRVM PC
Ratio moyen de liquidité	9,89	
Ratio moyen de satisfaction	45,53	
Ratio moyen de tendance	460,55	
Ratio moyen de couverture	21,71	
Taux de rotation moyen du marché	0,08	
Prime de risque du marché	5,41	
Nombre de SGI participantes	27	

Définitions

Volume moyen annuel par séance = Valeur annuelle échangée / nombre de séances
 Valeur moyenne annuelle par séance = Valeur annuelle échangée / nombre de séances
 Ratio moyen de liquidité = Moyenne des ratios de liquidité (Titres échangés / Volume des ordres de vente)
 Ratio moyen de satisfaction = Moyenne des ratios de satisfaction (Titres échangés / Volume des ordres d'achat)
 Ratio moyen de tendance = Moyenne des ratios de tendance (Volume des ordres d'achat / Volume des ordres de vente)
 Ratio moyen de couverture = Moyenne des ratios de couverture (Volume des ordres de vente / Volume des ordres d'achat)

Taux moyen de rotation = moyenne des taux de rotation des actions cotées (volume transigé / capi flottante)
 PER moyen du marché = moyenne des PER des actions cotées ayant un PER positif
 Taux de rendement moyen = moyenne des taux de rendement des actions cotées ayant distribué un dividende
 Taux de rentabilité moyen = moyenne des taux de rentabilité des actions cotées
 Prime de risque du marché = (1 / le PER moyen du marché) - le taux de référence actuel des emprunts d'Etat



BRVM - BOURSE REGIONALE DES VALEURS MOBILIERES
 BRVM - Société Anonyme au capital de 3.062.040.000 CFA - RC : CI - ABJ - 1997 - B - 208435 - CC : 9819725 - E
 Siège Social : Abidjan - CÔTE D'IVOIRE. Adresse : 18, Rue Joseph ANOMA (Rue des Banques) - Abidjan
 Tél : +225 20 32 66 85 / 86, Fax : +225 20 32 66 84, Mail : brvm@brvm.org, Site Web : www.brvm.org

MARCHE DES ACTIONS

Symbole	Titre	Cours Précédent	Cours du jour		Variation jour	Séance de cotation		Cours Référence	Variation de l'année précédente	Dernier dividende payé		Rdt. Net	PER
			Ouv.	Clôt.		Volume	Valeur			Montant net	Date		
SECTEUR - INDUSTRIE		116,67	points		↑								
CABC	SICABLE CI	1 165	1 180	1 180	1,29 %	143	168 740	1 180	16,26 %	133,00	2-août-21	11,27 %	174,23
FTSC	FILTISAC CI	1 405	1 300	1 300	-7,47 %	6 486	8 431 800	1 300	-22,62 %	235,00	30-juil.-21	18,08 %	
NEIC	NEI-CEDA CI	625	585	625	0,00 %	6 327	3 729 755	625	0,00 %	9,00	28-juin-01		8,14
NTLC	NESTLE CI	7 300	7 300	7 200	-1,37 %	393	2 850 950	7 200	56,35 %	363,67	30-juil.-21	5,05 %	7,47
SEMC	CROWN SIEM CI	775	775	775	0,00 %	10	7 750	775	1,31 %	14,40	28-déc.-21	1,86 %	26,50
SIVC	AIR LIQUIDE CI	885	885	880	-0,56 %	706	594 585	880	-1,68 %	63,00	29-sept.-17		
SLBC	SOLIBRA CI	150 000	149 995	149 995	0,00 %	3	449 985	149 995	-3,85 %	2 736,00	3-août-21	1,82 %	14,09
SMBC	SMB CI	6 895	6 950	7 400	7,32 %	1 197	8 459 965	7 400	7,25 %	810,00	15-juil.-21	10,95 %	6,14
STBC	SITAB CI	6 400	6 400	6 400	0,00 %	72	460 685	6 400	3,56 %	436,12	2-juil.-21	6,81 %	12,10
TTRC	TRITURAF CI-Ste en Liquidation	490	SP	SP	0,00 %			490	0,00 %	1 440,00	19-juil.-02		
UNLC	UNILEVER CI	4 850	NC	NC	0,00 %			4 850	-0,82 %	1 233,00	9-juil.-12		
UNXC	UNIWAX CI	1 475	1 400	1 500	1,69 %	2 068	3 023 500	1 500	-25,00 %	18,00	16-juil.-21	1,20 %	22,22
TOTAL						17 405	28 177 715						33,86
SECTEUR - SERVICES PUBLICS		508,00	points		↓								
CIEC	CIE CI	2 100	2 100	2 095	-0,24 %	675	1 388 615	2 095	10,55 %	167,14	14-juil.-21	7,98 %	12,02
ONTBF	ONATEL BF	4 250	4 250	4 235	-0,35 %	8 178	34 668 180	4 235	7,35 %	399,56	1-juin-21	9,43 %	8,90
SDCC	SODE CI	4 880	4 880	4 870	-0,20 %	47	229 160	4 870	13,39 %	337,50	27-juil.-21	6,93 %	10,07
SNTS	SONATEL SN	16 000	16 100	16 000	0,00 %	10 588	169 756 405	16 000	14,49 %	1 225,00	17-mai-21	7,66 %	6,34
TOTAL						19 488	206 042 360						9,33
SECTEUR - FINANCES		78,17	points		↓								
BICC	BICI CI	6 285	6 010	6 285	0,00 %	56	337 110	6 285	-15,07 %	50,00	6-juil.-21	0,80 %	10,91
BOAB	BANK OF AFRICA BN	6 400	6 400	6 395	-0,08 %	404	2 582 920	6 395	20,66 %	436,00	20-mai-21	6,82 %	7,78
BOABF	BANK OF AFRICA BF	5 600	5 600	5 600	0,00 %	496	2 778 700	5 600	-9,68 %	370,00	3-mai-21	6,61 %	5,80
BOAC	BANK OF AFRICA CI	5 175	5 175	5 175	0,00 %	40	207 100	5 175	-11,61 %	315,00	12-mai-21	6,09 %	6,22
BOAM	BANK OF AFRICA ML	1 300	1 300	1 300	0,00 %	1 715	2 229 115	1 300	-12,46 %	271,00	15-mai-19		11,35
BOAN	BANK OF AFRICA NG ^(d)	6 975	6 975	6 975	0,00 %	689	4 790 250	6 410	36,76 %	429,66	6-mai-21	6,16 %	9,65
BOAS	BANK OF AFRICA SENEGAL	2 200	2 250	2 345	6,59 %	2 134	4 797 895	2 345	-0,21 %	161,01	1-juin-21	6,87 %	5,08
CBIBF	CORIS BANK INTERNATIONAL	9 600	NC	NC	0,00 %			9 600	-8,57 %	406,00	6-juil.-21	4,23 %	6,60
ECOC	ECOBANK COTE D'IVOIRE	4 565	4 565	4 510	-1,20 %	1 501	6 777 590	4 510	-5,75 %	294,30	6-mai-21	6,53 %	7,24
ETIT	ECOBANK TRANS. INCORP. TG	17	17	17	0,00 %	813 022	13 821 157	17	-5,56 %	1,21	28-avr.-17		1,59
NSBC	NSIA BANQUE COTE D'IVOIRE	5 750	5 800	5 750	0,00 %	127	725 350	5 750	-7,03 %	77,69	27-juil.-20	1,35 %	19,75
ORGT	ORAGROUP TOGO	3 995	3 850	3 850	-3,63 %	2 543	9 789 700	3 850	-8,11 %	59,52	17-juil.-20	1,55 %	13,50
SAFC	SAFCA CI	1 000	990	1 000	0,00 %	142	141 600	1 000	17,65 %	23,04	29-juil.-11		
SGBC	SOCIETE GENERALE COTE D'IVOIRE	15 000	15 000	14 105	-5,97 %	2 770	41 506 105	14 105	33,13 %	368,30	30-juin-21	2,61 %	6,51
SIBC	SOCIETE IVOIRIENNE DE BANQUE	4 420	4 420	4 420	0,00 %	4 976	22 010 750	4 420	10,92 %	360,00	23-juil.-21	8,14 %	6,49
TOTAL						830 615	112 495 342						8,46
SECTEUR - TRANSPORT		509,96	points		→								
SDSC	BOLLORE	2 100	2 060	2 100	0,00 %	525	1 094 700	2 100	-18,29 %	100,00	11-août-21	4,76 %	8,20
SVOC	MOVIS CI	2 395	SP	SP	0,00 %			2 395	0,00 %	270,00	5-juil.-99		

TOTAL

525

1 094 700

8,20

MARCHE DES ACTIONS

Symbole	Titre	Cours Précédent	Cours du jour		Variation jour	Séance de cotation		Cours Référence	Variation de l'année précédente	Dernier dividende payé		Rdt. Net	PER
			Ouv.	Clôt.		Volume	Valeur			Montant net	Date		
SECTEUR - AGRICULTURE		325,60	points		↑	0,11 %							
PALC	PALM CI	12 800	12 800	12 990	1,48 %	2 450	31 527 410	12 990	85,84 %	102,51	27-août-21	0,79 %	4,73
SCRC	SUCRIVOIRE	990	920	920	-7,07 %	994	914 480	920	-4,17 %	40,50	20-août-21	4,40 %	2,74
SICC	SICOR CI	8 085	8 100	8 100	0,19 %	60	486 000	8 100	58,20 %	1 919,00	25-sept.-00		4,91
SOGC	SOGB CI	6 150	6 145	6 145	-0,08 %	1 523	9 358 490	6 145	22,90 %	250,00	15-juil.-21	4,07 %	9,01
SPHC	SAPH CI	5 500	5 500	5 465	-0,64 %	1 382	7 405 905	5 465	5,20 %	132,30	24-août-21	2,42 %	6,73
TOTAL						6 409	49 692 285						5,63
SECTEUR - DISTRIBUTION		404,66	points		↑	0,65 %							
ABJC	SERVAIR ABIDJAN CI	1 705	1 700	1 795	5,28 %	1 607	2 733 325	1 795	2,57 %	164,96	30-sept.-19		
BNBC	BERNABE CI	2 000	2 105	2 000	0,00 %	525	990 105	2 000	-8,05 %	45,00	19-juil.-19		82,89
CFAC	CFAO MOTORS CI	1 080	1 135	1 055	-2,31 %	260	278 550	1 055	-11,34 %	22,15	15-juil.-21	2,10 %	28,51
PRSC	TRACTAFRIC MOTORS CI	3 500	3 760	3 760	7,43 %	343	1 289 680	3 760	-10,48 %	162,90	2-sept.-21	4,33 %	12,55
SHEC	VIVO ENERGY CI	855	850	835	-2,34 %	914	762 770	835	-2,91 %	63,90	26-nov.-20	7,65 %	24,58
TTLC	TOTAL CI	2 280	2 210	2 320	1,75 %	618	1 377 150	2 320	10,48 %	109,31	27-sept.-21	4,71 %	13,11
TTLS	TOTAL SN	2 300	2 300	2 395	4,13 %	145	332 775	2 395	21,27 %	223,60	30-juil.-21	9,34 %	16,63
TOTAL						4 412	7 764 355						29,71
AUTRES SECTEURS		1 955,70	points		↑	7,46 %							
STAC	SETAO CI	1 475	1 585	1 585	7,46 %	1 662	2 628 770	1 585	117,12 %	66,15	16-juil.-21	4,17 %	19,03
TOTAL						1 662	2 628 770						19,03
TOTAL - Marché des actions						880 516	407 895 527						

MARCHE DES DROITS

Symbole	Titre	Cours Précédent	Cours du jour		Variation jour	Séance de cotation		Cours Référence	Variation depuis l'origine	Parité	Periode de négociation	
			Ouv.	Clôt.		Volume	Valeur				Début	fin
TOTAL												
TOTAL - Marché des droits												

TROISIEME COMPARTIMENT - BRVM PETITES CAPITALISATIONS

Symbole	Titre	Cours Précédent	Cours du jour		Variation jour	Séance de cotation		Cours Référence	Variation depuis l'origine
			Ouv.	Clôt.		Volume	Valeur		
TOTAL									
TOTAL - 3ème Compartiment - BRVM PC									

Légende:
 (d) Ex-dividende (d) Variation par rapport au cours de référence
 Cours du jour: Ouv.: Ouverture Clôt.: Clôture Moy.: Moyen
 Mentions : NC: Non Coté Ex-c: Ex-coupon Ex-d: Ex-droit SP: Suspendu Val-T: Valeur Théorique
 PER = Cours / BNPA selon les données disponibles Rdt. Net: Rendement net (DNPA / Cours)
 Comp.: 1 - Premier Compartiment 2 - Second Compartiment 3 - Compartiment de croissance
 Ratio de liquidité = Titres échangés / Volume des ordres de vente
 : Progression de l'indice sectoriel : Stabilité de l'indice sectoriel : Recul de l'indice sectorie

MARCHE DES OBLIGATIONS

Symbole	Titre	Valeur nominale	Cours Précédent	Cours du jour	Cours Référence	Séance de cotation		Coupon couru	Coupon d'intérêt		Type Amort	
						Volume	Valeur	Période	Montant net	Eché.		
OBLIGATIONS D'ETAT												
EOM.01	ETAT DU MALI 6.20% 2016-2023	3 332	3 565	NC	3 565.24			198,66	A	206,58	23-mai-22	ACD
EOM.02	Etat du Mali 6.50% 2017-2024	4 000	4 000	NC	4 000			13,53	A	260,00	20-avr.-23	AC
EOM.03	ETAT DU MALI 6,50 % 2018-2025	8 000	8 000	NC	8 000			384,66	A	650,00	5-oct.-22	AC
EOM.04	ETAT DU MALI 6,50% 2019-2027	10 000	10 000	NC	10 000			536,03	A	650,00	12-juil.-22	AC
EOM.05	ETAT DU MALI 6,50% 2020-2028	10 000	10 100	NC	10 100			76,58	A	650,00	27-mars-23	ACD
EOM.06	ETAT DU MALI 6,50% 2020-2027	10 000	10 700	NC	10 700			284,93	A	650,00	30-nov.-22	AC
EOM.07	ETAT DU MALI 6.50% 2021-2031	10 000	10 700	NC	10 700			40,96	A	650,00	16-avr.-23	AC
EOS.05	ETAT SENEGAL 6.50% 2013-2023	10 000	10 000	NC	10 000			179,56	S	325,00	29-juil.-22	ACD
EOS.07	ETAT SENEGAL 6.30% 2015-2025	10 000	10 500	NC	10 500			284,79	S	312,41	25-mai-22	ACD
TPBF.010	TPBF 6,50% 2020 - 2028	10 000	10 600	NC	10 600			88,32	S	325,00	20-sept.-22	ACD
TPBF.011	TPBF 6,50 % 2020-2028	10 000	10 000	NC	10 000			215,47	S	325,00	9-juil.-22	ACD
TPBF.012	TPBF 6.50% 2021-2031	10 000	10 700	NC	10 700			79,48	S	325,00	25-sept.-22	ACD
TPBF.013	TPBF 6,50 % 2021 - 2031	10 000	10 500	10 020	10 020	62 000	621 240 000	220,86	S	325,00	6-juil.-22	ACD
TPBF.04	TPBF 6.50% 2017-2027	10 000	10 700	NC	10 700			174,52	S	322,33	31-juil.-22	ACD
TPBF.05	TPBF 6,50% 2017-2024	10 000	10 700	NC	10 700			233,93	S	325,00	29-juin-22	ACD
TPBF.06	TPBF 6.50% 2018-2025	10 000	10 700	NC	10 700			276,03	S	324,11	5-juin-22	ACD
TPBF.07	TPBF 6,50% 2018- 2025	10 000	10 000	NC	10 000			314,23	S	325,00	15-mai-22	AC
TPBF.08	TPBF 6,50% 2019-2027	10 000	10 500	10 500	10 500	1	10 500	5,34	S	327,67	6-nov.-22	ACD
TPBF.09	TPBF 6,50% 2019 - 2027	10 000	10 700	NC	10 700			55,05	S	325,00	8-oct.-22	ACD
TPBJ.03	TPBJ 6,50% 2020-2028	10 000	10 000	NC	10 000			457,67	A	650,00	25-août-22	AC
TPBJ.04	TPBJ 5,50 % 2022-2037	10 000	10 000	NC	10 000			103,97	A	550,00	1-mars-23	AC
TPBJ.05	TPBJ 5,85 % 2022-2042	10 000	10 000	NC	10 000			110,59	A	585,00	1-mars-23	ACD
TPCI.016	TPCI 6.55% 2014-2022	10 000	10 000	NC	10 000			635,26	A	655,00	20-mai-22	ACD
TPCI.017	TPCI 3% 2014-2024	10 000	10 000	NC	10 000			116,21	S	150,00	19-juin-22	ACD
TPCI.019	TPCI 5.99% 2015-2025	10 000	10 000	NC	10 000			590,79	A	599,00	14-mai-22	ACD
TPCI.020	TPCI 5.85% 2015-2022	10 000	10 000	NC	10 000			54,34	S	292,50	5-oct.-22	ACD
TPCI.021	TPCI 6% 2016-2028	10 000	10 700	NC	10 700			50,96	A	600,00	8-avr.-23	ACD
TPCI.022	TPCI 5.90% 2016 - 2026	10 000	10 000	NC	10 000			530,19	A	590,00	15-juin-22	ACD
TPCI.023	TPCI 5.90% 2016-2026	10 000	10 215	NC	10 215			279,64	A	590,00	17-nov.-22	ACD
TPCI.024	TPCI 6.25% 2017-2029	10 000	10 700	NC	10 700			66,60	S	312,50	30-sept.-22	ACD
TPCI.025	TPCI 5,95% 2017-2024 A	10 000	10 100	NC	10 100			24,39	S	297,50	24-oct.-22	ACD
TPCI.026	TPCI 5,95% 2017-2024 B	10 000	10 050	NC	10 050			295,86	S	297,50	10-mai-22	ACD
TPCI.027	TPCI 6% 2017-2025	10 000	10 250	NC	10 250			215,93	S	300,00	29-juin-22	ACD
TPCI.028	TPCI 6% 2018 - 2026	10 000	10 700	NC	10 700			460,27	A	600,00	2-août-22	ACD
TPCI.029	TPCI 6% 2018-2026	10 000	10 000	NC	10 000			332,05	A	600,00	19-oct.-22	ACD
TPCI.030	TPCI 5,95% 2018-2025	8 000	8 216	NC	8 216			191,71	S	237,35	13-juin-22	ACD
TPCI.031	TPCI 5,75% 2019 - 2026	10 000	10 230	NC	10 230			508,84	A	575,00	20-juin-22	ACD
TPCI.032	TPCI 2,23% 2019-2026	10 000		NC				592,02	A	669,00	20-juin-22	ACD
TPCI.033	TPCI 5.75% 2019-2026	8 000	8 560	NC	8 560			63,01	A	460,00	20-mars-23	ACD
TPCI.034	TPCI 6% 2019-2029	8 750	8 750	NC	8 750			71,92	A	525,00	20-mars-23	ACD
TPCI.035	TPCI 5,75% 2019 -2026	10 000	10 000	NC	10 000			475,75	A	575,00	11-juil.-22	ACD
TPCI.036	TPCI 5,75% 2019- 2026	10 000	10 180	NC	10 180			411,16	A	575,00	21-août-22	ACD
TPCI.037	TPCI 5,80% 2019-2026	10 000	10 290	NC	10 290			247,89	A	580,00	4-déc.-22	ACD
TPCI.038	TPCI 5,75% 2019-2026	10 000	10 150	NC	10 150			245,75	A	575,00	4-déc.-22	ACD
TPCI.039	TPCI 5,75% 2019 - 2026	10 000	10 700	NC	10 700			321,37	A	575,00	17-oct.-22	ACD
TPCI.040	TPCI 5,75% 2019-2026	10 000	10 200	NC	10 200			187,47	A	575,00	10-janv.-23	ACD
TPCI.041	TPCI 5,80% 2020-2027	10 000	10 700	NC	10 700			111,23	A	580,00	28-févr.-23	ACD
TPCI.042	TPCI 5,90% 2020-2030	10 000	10 700	NC	10 700			113,15	A	590,00	28-févr.-23	ACD
TPCI.043	TPCI 5,90% 2020 - 2030	10 000	10 500	NC	10 500			25,86	A	590,00	23-avr.-23	ACD
TPCI.044	TPCI 5,80% 2020 - 2027	10 000	10 075	NC	10 075			25,42	A	580,00	23-avr.-23	ACD
TPCI.045	TPCI 5,80% 2020 -2027	10 000	10 195	NC	10 195			519,62	A	580,00	16-juin-22	ACD
TPCI.046	TPCI 5,90% 2020 - 2030	10 000	10 500	NC	10 500			528,58	A	590,00	16-juin-22	ACD
TPCI.047	TPCI 5,80% 2020 - 2027	10 000	10 250	NC	10 250			519,62	A	580,00	16-juin-22	ACD
TPCI.048	TPCI 5,80% 2020- 2027	10 000	10 000	NC	10 000			451,29	A	580,00	29-juil.-22	ACD
TPCI.049	TPCI 5,90% 2020- 2030	10 000	10 085	NC	10 085			459,07	A	590,00	29-juil.-22	ACD
TPCI.050	TPCI 5,90% 2020-2030	10 000	10 000	NC	10 000			410,58	A	590,00	28-août-22	ACD
TPCI.051	TPCI 5,80% 2020-2027	10 000	10 100	NC	10 100			348,00	A	580,00	2-oct.-22	ACD
TPCI.052	TPCI 5,90 % 2020-2030	10 000	10 700	NC	10 700			354,00	A	590,00	2-oct.-22	ACD
TPCI.053	TPCI 5,80% 2020-2027	10 000	10 600	NC	10 600			306,68	A	580,00	28-oct.-22	ACD
TPCI.054	TPCI 5,90% 2020-2030	10 000	10 300	NC	10 300			311,97	A	590,00	28-oct.-22	ACD

lundi 9 mai 2022

TPCI.055	TPCI 5,80% 2020 -2027	10 000	10 500	NC	10 500		216,11	A	580,00	24-déc.-22	ACD	
TPCI.056	TPCI 5,90% 2020- 2030	10 000	10 700	NC	10 700		219,84	A	590,00	24-déc.-22	ACD	
TPCI.057	TPCI 5,80% 2020-2027	10 000	10 000	NC	10 000		270,14	A	580,00	20-nov.-22	ACD	
TPCI.058	TPCI 5,80% 2021-2028	10 000	10 400	NC	10 400		96,93	A	580,00	9-mars-23	ACD	
TPCI.059	TPCI 5,90% 2021-2031	10 000	10 500	NC	10 500		98,60	A	590,00	9-mars-23	ACD	
TPCI.060	TPCI 5,80% 2021-2028	10 000	10 000	NC	10 000		573,64	A	580,00	13-mai-22	ACD	
TPCI.061	TPCI 5,90% 2021-2031	10 000	10 050	NC	10 050		583,53	A	590,00	13-mai-22	ACD	
TPCI.062	TPCI 5,80 % 2021 -2028	10 000	10 700	NC	10 700		497,37	A	580,00	30-juin-22	ACD	
TPCI.063	TPCI 5,90% 2021 -2031	10 000	10 000	NC	10 000		489,08	A	590,00	30-juin-22	ACD	
TPCI.064	TPCI 5,80 % 2021 - 2028	10 000	10 180	NC	10 180		422,68	A	580,00	16-août-22	ACD	
TPCI.065	TPCI 5,90% 2021-2031	10 000	10 500	NC	10 500		357,23	A	590,00	30-sept.-22	ACD	
TPCI.066	TPCI 5,90% 2021-2031	10 000	10 150	NC	10 150		299,04	A	590,00	5-nov.-22	ACD	
TPCI.067	TPCI 5,90 % 2021-2036	10 000	10 025	10 000	10 000	52 500	525 000 000	232,77	A	590,00	16-déc.-22	ACD
TPCI.068	TPCI 5,90 % 2022-2037	10 000	10 700	NC	10 700		156,79	A	590,00	1-févr.-23	ACD	
TPNE.01	TRESOR PUBLIC DU NIGER 6,50% 2019-2026	10 000	10 700	NC	10 700		74,79	A	650,00	28-mars-23	ACD	
TPNE.02	TRESOR PUBLIC DU NIGER 6,50% 2019 - 2026	10 000	10 700	NC	10 700		500,41	A	650,00	1-août-22	ACD	
TPNE.03	TRESOR PUBLIC DU NIGER 6,5% 2020-2027	10 000	10 700	NC	10 700		502,19	A	650,00	31-juil.-22	ACD	
TPNE.04	TRESOR PUBLIC DU NIGER 6,30% 2021-2031	10 000	10 700	NC	10 700		445,32	A	630,00	24-août-22	ACD	
TOTAL							114 501		1 146 250 500			

OBLIGATIONS REGIONALES

BIDC.04	BIDC-EBID 6.10% 2017-2027	7 500	8 025	NC	8 025		409,87	A	457,50	16-juin-22	ACD
BIDC.05	BIDC-EBID 6,40% 2019-2026	10 000	10 700	NC	10 700		206,85	S	320,00	12-juil.-22	ACD
BIDC.06	BIDC-EBID 6,50 % 2021-2028	10 000	10 500	NC	10 500		306,30	S	322,33	18-mai-22	ACD
CRRH.01	CRRH-UEMOA 6.10% 2012-2022	10 000	9 925	NC	9 925		143,23	S	305,00	13-août-22	AC
CRRH.02	CRRH-UEMOA 6.10% 2012-2024	10 000	10 000	NC	10 000		188,73	S	305,00	17-juil.-22	AC
CRRH.03	CRRH-UEMOA 6% 2013-2023	10 000	10 000	NC	10 000		21,31	S	300,00	26-oct.-22	AC
CRRH.04	CRRH-UEMOA 6% 2014-2024	10 000	9 975	NC	9 975		214,29	S	300,00	30-juin-22	AC
CRRH.05	CRRH-UEMOA 5.85% 2015-2025	10 000	10 000	NC	10 000		200,34	S	290,10	4-juil.-22	AC
CRRH.06	CRRH-UEMOA 5.85% 2016-2026	10 000	10 230	NC	10 230		203,62	S	292,50	3-juil.-22	ACD
CRRH.07	CRRH-UEMOA 5.95% 2017-2029	6 667	6 667	NC	6 667		189,57	S	198,33	17-mai-22	AC
CRRH.08	CRRH-UEMOA 5.95% 2018-2030	7 500	7 500	NC	7 500		170,41	S	223,13	21-juin-22	AC
CRRH.09	CRRH-UEMOA 6.05% 2018-2033	8 000	8 000	NC	8 000		184,82	S	242,00	21-juin-22	AC
TOTAL							0		0		

OBLIGATIONS PRIVEES

BHSN.01	DIASPORA BONDS BHS 6,25% 2019-	10 000	10 700	NC	10 700		203,77	S	309,93	10-juil.-22	ACD
FNSBC.01	FCTC NSIA BANQUE 7 % 2020-2025	6 667	6 667	NC	6 666.66		67,11	T	114,33	16-juin-22	ACD
FTMC.01	FCTC TEYLIMOM IMMO 7 % 2021-2028	10 000	10 200	NC	10 200		115,58	T	171,50	8-juin-22	ACD
ORGT.02	ORAGROUP SA 7,15% 2021-2028	10 000	10 700	NC	10 700		50,79	S	715,00	26-oct.-22	ACD
PADS.03	PAD 6,60% 2020-2027	10 000	10 000	NC	10 000		36,07	S	330,00	19-oct.-22	ACD
SNLC.01	SENELEC 6,50% 2018-2025	6 000	6 420	NC	6 420		45,57	S	195,00	27-sept.-22	AC
SNTS.02	SONATEL 6,50% 2020-2027	10 000	10 700	NC	10 700		189,16	S	302,99	16-juil.-22	ACD
TOTAL							0		0		

SUKUK ET TITRES ASSIMILES

SUKCI.S2	SUKUK CI 5.75% 2016-2023	10 000	10 500	NC	10 500		100,63	S	293,89	7-sept.-22	ACD
SUKSN.S2	SUKUK SN 6% 2016-2026	10 000	10 600	NC	10 600		171,67	S	301,67	26-juil.-22	ACD
SUKTG.S1	SUKUK TG 6.5% 2016-2026	10 000	10 600	NC	10 600		166,41	S	371,86	17-août-22	ACD
TOTAL							0		0		

TOTAL - Marché des obligations

114 501 1 146 250 500

Légende :
 (#) (*) Ex-Coupon couru (#)Cours de référence amorti / Coupon couru Ex-c (#)Ex-marge de profits
 Cours du jour: Ouv.: Ouverture Clôt.: Clôture Moy.: Moyen
 Type Amort: Type d'Amortissement IF: In Fine AC: Amortissement Constant AD: Amortissement Dégressif ACD: Amortissement Constant Différé
 Période: Périodicité de paiement des coupons A: Annuelle S: Semestrielle T: Trimestrielle
 Eché.: Échéance de paiement des intérêts
 Mentions: NC: Non Coté Ex-c: Ex-coupon ou Ex-droit SP: Suspendu

INFORMATIONS

OPERATIONS EN COURS

Emetteur	Opération
TPCI	Première cotation - TPCI 5,75 % 2022-2037 - Première cotation le 18 mai 2022
SONATEL	Païement de dividendes de 1 400 F CFA net par action, le 18/05/2022
BANK OF AFRICA BN	Païement de dividendes de 546 F CFA net par action, le 25/05/2022
BANK OF AFRICA SN	Païement de dividendes de 161 F CFA net par action, le 01/06/2022
BANK OF AFRICA NG	Païement de dividendes de 567,30 F CFA net par action, le 12/05/2022

AVIS

Entité	N°	Nature	Objet
BRVM	077-2022	Païement Intérêts et remboursement	Païement des intérêts annuels et remboursement partiel du capital - ETAT DU MALI 6,20 % 2016-2023

COMMUNIQUES

Emetteur	N°	Nature	Objet
UNILEVER CI	20220509-5	Rapport d'activités du 1er trimestre	Rapport d'activités - 1er Trimestre 2022 - UNILEVER CI
UNILEVER CI	20220509-4	Rapport d'activités annuel	Rapport d'activités annuel exercice 2021 - UNILEVER CI
BIDC	20220509-3	Communiqué	Nomination au sein de la BIDC
CROWN SIEM CI	20220509-2	Communiqué	Changement de dénomination - CROWN SIEM CI
VIVO ENERGY CI	20220509	Etats financiers	Etats Financiers Exercice 2021 - VIVO ENERGY CI
VIVO ENERGY CI	20220509-1	Rapport d'activités du 1er trimestre	Rapport d'activité- 1er Trimestre 2022 - VIVO ENERGY CI

QUANTITES RESIDUELLES

MARCHE DES ACTIONS

Symbole	Titre	Quantité résiduelle à l'achat	Cours Achat / Vente		Quantité résiduelle à la vente	Cours de Référence
ABJC	SERVAIR ABIDJAN CI	627	1,705	/ 1,750	6	1 795
BICC	BICI CI	29	6,010	/ 6,285	361	6 285
BNBC	BERNABE CI	177	1,850	/ 2,000	86	2 000
BOAB	BANK OF AFRICA BN	3	6,395	/ 6,400	444	6 395
BOABF	BANK OF AFRICA BF	10	5,550	/ 5,600	35	5 600
BOAC	BANK OF AFRICA CI	5	5,100	/ 5,165	202	5 175
BOAM	BANK OF AFRICA ML	1	1,275	/ 1,300	10	1 300
BOAN	BANK OF AFRICA NG	20	6,950	/ 6,975	338	6 975
BOAS	BANK OF AFRICA SENEGAL	1 498	2,300	/ 2,345	249	2 345
CABC	SICABLE CI	604	1,165	/ 1,180	4 899	1 180
CBIBF	CORIS BANK INTERNATIONAL	10	9,010	/ 9,585	6	9 600
CFAC	CFAO MOTORS CI	11	1,055	/ 1,135	450	1 055
CIEC	CIE CI	110	2,085	/ 2,095	523	2 095
ECOC	ECOBANK COTE D'IVOIRE	1 033	4,510	/ 4,520	5	4 510
ETIT	ECOBANK TRANS. INCORP. TG	931 629	16	/ 17	1 348 547	17
FTSC	FILTISAC CI			/ 1,300	490	1 300
NEIC	NEI-CEDA CI	278	625	/ 645	100	625
NSBC	NSIA BANQUE COTE D'IVOIRE	1 000	5,405	/ 5,750	73	5 750
NTLC	NESTLE CI	10	7,150	/ 7,200	1 337	7 200
ONTBF	ONATEL BF	45	4,235	/ 4,250	921	4 235
ORGT	ORAGROUP TOGO	120	3,805	/ 3,850	30 174	3 850
PALC	PALM CI	10	12,810	/ 12,990	35	12 990
PRSC	TRACTAFRIC MOTORS CI	2 034	Marché	/		3 760
SAFC	SAFCA CI	56	990	/ 1,000	28	1 000
SCRC	SUCRIVOIRE			/ Marché	7 382	920
SDCC	SOE CI	500	4,700	/ 4,870	12	4 870
SDSC	BOLLORE	10	2,065	/ 2,100	50	2 100
SEMC	CROWN SIEM CI	50	750	/ 770	500	775
SGBC	SOCIETE GENERALE COTE D'IVOIRE	486	14,105	/ 14,990	10	14 105
SHEC	VIVO ENERGY CI	5	815	/ 835	11	835
SIBC	SOCIETE IVOIRIENNE DE BANQUE	12	4,420	/ 4,430	1 156	4 420
SICC	SICOR CI	200	8,245	/		8 100
SIVC	AIR LIQUIDE CI	501	830	/ 880	143	880
SLBC	SOLIBRA CI	2	138,900	/ 150,000	23	149 995
SMBC	SMB CI	49	7,290	/ 7,400	379	7 400
SNTS	SONATEL SN	96	15,990	/ 16,095	80	16 000
SOGC	SOGB CI	50	6,120	/ 6,145	2 565	6 145
SPHC	SAPH CI	3 304	5,350	/ 5,465	625	5 465
STAC	SETAO CI	255	1,500	/ 1,585	154	1 585
STBC	SITAB CI	30	6,250	/ 6,400	2 487	6 400
SVOC	MOVIS CI			/		2 395
TTLC	TOTAL CI	39	2,320	/ 2,395	40	2 320
TTLS	TOTAL SN	51	2,300	/ 2,395	654	2 395
TTRC	TRITURAF CI-Ste en Liquidation			/		490
UNLC	UNILEVER CI	2	Marché	/		4 850
UNXC	UNIWAX CI	5	1,500	/ 1,580	10	1 500

QUANTITES RESIDUELLES

MARCHE DES DROITS

Symbole	Titre	Quantité résiduelle à l'achat	Cours Achat / Vente	Quantité résiduelle à la vente	Cours de Référence
---------	-------	-------------------------------	---------------------	--------------------------------	--------------------

TROISIEME COMPARTIMENT - BRVM PETITES CAPITALISATIONS

Symbole	Titre	Quantité résiduelle à l'achat	Cours Achat / Vente	Quantité résiduelle à la vente	Cours de Référence
---------	-------	-------------------------------	---------------------	--------------------------------	--------------------

QUANTITES RESIDUELLES

MARCHE DES OBLIGATIONS

Symbole	Titre	Quantité résiduelle à l'achat	Cours Achat / Vente	Quantité résiduelle à la vente	Cours de Référence
BHSN.O1	DIASPORA BONDS BHS 6,25% 2019-		/ 10,000	108	10 700
FNSBC.O1	FCTC NSIA BANQUE 7 % 2020-2025	24	6,666.66 /		6 667
FTIMC.O1	FCTC TEYLIM IMMO 7 % 2021-2028		/ 10,200	68	10 200
ORGT.O2	ORAGROUP SA 7,15% 2021-2028		/ 10,700	2 000	10 700
PADS.O3	PAD 6,60% 2020-2027		/ 10,450	94	10 000
SNLC.O1	SENELEC 6,50% 2018-2025		/		6 420
SNTS.O2	SONATEL 6,50% 2020-2027	52	10,000 /		10 700
EOM.O1	ETAT DU MALI 6.20% 2016-2023		/ 3,332	55	3 565
EOM.O2	Etat du Mali 6.50% 2017-2024		/ 4,000	42	4 000
EOM.O3	ETAT DU MALI 6,50 % 2018-2025		/ 8,000	15	8 000
EOM.O4	ETAT DU MALI 6,50% 2019-2027		/		10 000
EOM.O5	ETAT DU MALI 6,50% 2020-2028		/ 10,000	10 178	10 100
EOM.O6	ETAT DU MALI 6,50% 2020-2027		/ 10,700	2 490	10 700
TPCI.O67	TPCI 5,90 % 2021-2036		/		10 000
TPCI.O68	TPCI 5,90 % 2022-2037		/ 10,000	8	10 700
TPNE.O1	TRESOR PUBLIC DU NIGER 6,50% 2019-2026		/		10 700
TPNE.O2	TRESOR PUBLIC DU NIGER 6,50% 2019 - 2026		/ 10,000	46	10 700
TPNE.O3	TRESOR PUBLIC DU NIGER 6,5% 2020-2027		/ 10,700	4 950	10 700
TPNE.O4	TRESOR PUBLIC DU NIGER 6,30% 2021-2031		/ 10,700	1 995	10 700
TPCI.O61	TPCI 5,90% 2021-2031		/		10 050
TPCI.O62	TPCI 5,80 % 2021 -2028		/ 10,700	2 490	10 700
TPCI.O63	TPCI 5,90% 2021 -2031		/		10 000
TPCI.O64	TPCI 5,80 % 2021 - 2028		/		10 180
TPCI.O65	TPCI 5,90% 2021-2031		/		10 500
TPCI.O66	TPCI 5,90% 2021-2031		/		10 150
TPCI.O55	TPCI 5,80% 2020 -2027		/		10 500
TPCI.O56	TPCI 5,90% 2020- 2030		/		10 700
TPCI.O57	TPCI 5,80% 2020-2027		/		10 000
TPCI.O58	TPCI 5,80% 2021-2028		/		10 400
TPCI.O59	TPCI 5,90% 2021-2031		/		10 500
TPCI.O60	TPCI 5,80% 2021-2028		/		10 000
TPCI.O49	TPCI 5,90% 2020- 2030		/		10 085
TPCI.O50	TPCI 5,90% 2020-2030		/		10 000
TPCI.O51	TPCI 5,80% 2020-2027		/		10 100
TPCI.O52	TPCI 5,90 % 2020-2030		/ 10,700	4 990	10 700
TPCI.O53	TPCI 5,80% 2020-2027		/		10 600
TPCI.O54	TPCI 5,90% 2020-2030		/		10 300
TPCI.O43	TPCI 5,90% 2020 - 2030		/		10 500
TPCI.O44	TPCI 5,80% 2020 - 2027		/		10 075
TPCI.O45	TPCI 5,80% 2020 -2027		/		10 195
TPCI.O46	TPCI 5,90% 2020 - 2030		/		10 500
TPCI.O47	TPCI 5,80% 2020 - 2027		/		10 250
TPCI.O48	TPCI 5,80% 2020- 2027		/		10 000
TPCI.O37	TPCI 5,80% 2019-2026		/		10 290
TPCI.O38	TPCI 5,75% 2019-2026		/		10 150
TPCI.O39	TPCI 5,75% 2019 - 2026		/		10 700
TPCI.O40	TPCI 5,75% 2019-2026		/		10 200
TPCI.O41	TPCI 5,80% 2020-2027		/ 10,700	4 995	10 700
TPCI.O42	TPCI 5,90% 2020-2030		/		10 700

lundi 9 mai 2022

TPCI.O31	TPCI 5,75% 2019 - 2026			/			10 230
TPCI.O32	TPCI 2,23% 2019-2026			/			10 000
TPCI.O33	TPCI 5.75% 2019-2026			/	8,560	4 990	8 560
TPCI.O34	TPCI 6% 2019-2029			/			8 750
TPCI.O35	TPCI 5,75% 2019 -2026			/	10,200	2	10 000
TPCI.O36	TPCI 5,75% 2019- 2026			/			10 180
TPCI.O25	TPCI 5,95% 2017-2024 A			/			10 100
TPCI.O26	TPCI 5,95% 2017-2024 B			/			10 050
TPCI.O27	TPCI 6% 2017-2025			/			10 250
TPCI.O28	TPCI 6% 2018 - 2026			/			10 700
TPCI.O29	TPCI 6% 2018-2026			/	9,999	14	10 000
TPCI.O30	TPCI 5,95% 2018-2025			/			8 216
TPCI.O19	TPCI 5.99% 2015-2025			/			10 000
TPCI.O20	TPCI 5.85% 2015-2022			/			10 000
TPCI.O21	TPCI 6% 2016-2028			/	10,000	133	10 700
TPCI.O22	TPCI 5.90% 2016 - 2026			/	10,000	37	10 000
TPCI.O23	TPCI 5.90% 2016-2026			/			10 215
TPCI.O24	TPCI 6.25% 2017-2029			/			10 700
TPBF.O9	TPBF 6,50% 2019 - 2027			/			10 700
TPBJ.O3	TPBJ 6,50% 2020-2028			/	10,000	120	10 000
TPBJ.O4	TPBJ 5,50 % 2022-2037			/			10 000
TPBJ.O5	TPBJ 5,85 % 2022-2042			/			10 000
TPCI.O16	TPCI 6.55% 2014-2022			/	10,000	17	10 000
TPCI.O17	TPCI 3% 2014-2024			/			10 000
TPBF.O13	TPBF 6,50 % 2021 - 2031			/	10,500	600	10 020
TPBF.O4	TPBF 6.50% 2017-2027			/	10,000	50	10 700
TPBF.O5	TPBF 6,50% 2017-2024			/			10 700
TPBF.O6	TPBF 6.50% 2018-2025			/	10,700	2 490	10 700
TPBF.O7	TPBF 6,50% 2018- 2025			/			10 000
TPBF.O8	TPBF 6,50% 2019-2027			/			10 500
EOM.O7	ETAT DU MALI 6.50% 2021-2031			/	10,700	4 987	10 700
EOS.O5	ETAT SENEGAL 6.50% 2013-2023			/			10 000
EOS.O7	ETAT SENEGAL 6.30% 2015-2025	4	10,000	/			10 500
TPBF.O10	TPBF 6,50% 2020 - 2028			/			10 600
TPBF.O11	TPBF 6,50 % 2020-2028			/			10 000
TPBF.O12	TPBF 6.50% 2021-2031			/			10 700
BIDC.O4	BIDC-EBID 6.10% 2017-2027			/			8 025
BIDC.O5	BIDC-EBID 6,40% 2019-2026			/			10 700
BIDC.O6	BIDC-EBID 6,50 % 2021-2028			/			10 500
CRRH.O1	CRRH-UEMOA 6.10% 2012-2022			/			9 925
CRRH.O2	CRRH-UEMOA 6.10% 2012-2024			/			10 000
CRRH.O3	CRRH-UEMOA 6% 2013-2023			/			10 000
CRRH.O4	CRRH-UEMOA 6% 2014-2024			/			9 975
CRRH.O5	CRRH-UEMOA 5.85% 2015-2025			/	10,000	121	10 000
CRRH.O6	CRRH-UEMOA 5.85% 2016-2026			/			10 230
CRRH.O7	CRRH-UEMOA 5.95% 2017-2029			/	6,667	770	6 667
CRRH.O8	CRRH-UEMOA 5.95% 2018-2030			/			7 500
CRRH.O9	CRRH-UEMOA 6.05% 2018-2033			/			8 000

SUKUK ET TITRES ASSIMILES

Symbole	Titre	Quantité résiduelle à l'achat	Cours Achat / Vente	Quantité résiduelle à la vente	Cours de Référence
SUKCI.S2	SUKUK CI 5.75% 2016-2023		/		10 500
SUKSN.S2	SUKUK SN 6% 2016-2026		/		10 600
SUKTG.S1	SUKUK TG 6.5% 2016-2026		/		10 600

CALENDRIER DES ASSEMBLEES GENERALES

ANNEE : 2022

Société	Nature	Date	Heure	Lieu
ECOBANK TG	Ordinaire	25/05/2022	10:00:00	Salle des Fêtes du Sofitel Abidjan Hôtel Ivoire - Côte d'Ivoire
NESTLE CI	Ordinaire	20/05/2022	10:00:00	VISIOCONFERENCE
SIB	Ordinaire	18/05/2022	09:00:00	Maison de l'Entreprise (siège du Patronat Ivoirien), Abidjan-Plateau à l'Angle duBoulevard de la republique et de l'Avenue Lamblin
ONATEL BF	Ordinaire	12/05/2022	10:30:00	ROYAL BEACH HÔTEL, OUAGADOUGOU-BURKINA FASO
SGB CI	Ordinaire	06/05/2022	09:00:00	Espace Latrille Events, sis à Abidjan Commune de Cocody, aux Deux-Plateaux Boulevard Latrille
SONATEL	Mixte	28/04/2022	10:00:00	VISIOCONFERENCE, dans ses locaux situés au Technopole à Dakar
BANK OF AFRICA SN	Ordinaire	15/04/2022	09:30:00	Immeuble Elan II au 2ème Etage, Almadies, Zone 12, Route de Ngor à Dakar
BANK OF AFRICA BN	Ordinaire	13/04/2022	10:00:00	Hôtel GOLDEN TULIP à Cotonou
SICABLE	Ordinaire	07/04/2022	10:00:00	Hôtel TIAMA, à ABIDJAN
CORIS BANK INTERNATIONAL	Ordinaire	07/04/2022	09:00:00	Hôtel SOPATEL Silmandé SA, à Ouagadougou
ECOBANK CI	Ordinaire	05/04/2022	10:00:00	l'Hôtel Radisson Blu, sis à Abidjan Port- Bouët, route de l'Aéroport International Félix Houphouët Boigny
BANK OF AFRICA ML	Ordinaire	05/04/2022	09:30:00	Siège de la banque à l'Immeuble BANK OF AFRICA, Avenue du Mali-Quartier ACI 2000
BANK OF AFRICA CI	Ordinaire	31/03/2022	10:00:00	Salle Jewels du patronat Ivoirien (CGECI) sis à Abidjan plateau, immeuble MDE 01 BP 8666 ABIDJAN
BANK OF AFRICA NG	Ordinaire	30/03/2022	10:00:00	Centre de Formation de la BOA-NIGER (BOA-Siège)
BANK OF AFRICA BF	Ordinaire	29/03/2022	10:00:00	Salle LAICO HOTEL OUAGA 2000

BULLETIN OFFICIEL

OPCVM: FONDS COMMUNS DE PLACEMENT ET SOCIÉTÉS D'INVESTISSEMENT A CAPITAL VARIABLE



lundi 9 mai 2022

Sociétés de gestion	Dépositaire	OPCVM	Catégorie	Origine	Valeur Liquidative							
					Précédente		Actuelle		Variation			
					Valeur	Date	Valeur	Date	Origine	Précédent		
QUOTIDIENNES												
AFRICABOURSE ASSET MANAGEMENT	AFRICABOURSE SA	FCP AAM CAPITAL SUR	OCT	5 000	7 753,15	04/05/2022	ND	ND	10/10/2012	-	-	
		FCP AAM ÉPARGNE CROISSANCE	D	5 000	7 875,35	04/05/2022	ND	ND	19/11/2012	-	-	
		FCP AAM OBLIGATIFS	OMLT	5 000	8 358,16	04/05/2022	ND	ND	12/09/2012	-	-	
AFRICAM SA	SBIF	FCP AAM ÉPARGNE ACTION	A	5 000	5 967,78	04/05/2022	ND	ND	16/01/2017	-	-	
		FCP EXPANSIO	D	5 000	9 544,20	08/04/2022	ND	ND	01/01/2013	-	-	
		FCP SECURITAS	OMLT	5 000	7 058,37	08/04/2022	ND	ND	01/01/2013	-	-	
AFRICAINNE DE GESTION D'ACTIFS	SGI AGI	FCP VALORIS	A	5 000	8 390,74	08/04/2022	ND	ND	01/01/2013	-	-	
		FCP CAPITAL PLUS	D	1 000	1 263,20	05/05/2022	1 267,50	06/05/2022	11/03/2019	26,75%	0,34%	
		FCP CONFORT PLUS	OMLT	1 000	1 216,60	05/05/2022	1 216,77	06/05/2022	11/03/19	21,68%	0,014%	
ATLANTIC ASSET MANAGEMENT	ATLANTIQUE FINANCE	FCP ATLANTIQUE CROISSANCE	D	5 000	4 998,51	05/05/2022	ND	ND	30/05/2015	-	-	
		FCP ATLANTIQUE LIQUIDITE	OCT	5 000	5 727,34	05/05/2022	ND	ND	12/07/2019	-	-	
		FCP ATLANTIQUE ACTIONS	A	5 000	6 808,08	05/05/2022	ND	ND	25/10/2019	-	-	
		FCP ATLANTIQUE SERENITE	OMLT	5 000	5 852,75	05/05/2022	ND	ND	12/07/2019	-	-	
		FCP ATLANTIQUE HORIZON	D	5 000	6 615,74	05/05/2022	ND	ND	25/10/2019	-	-	
		FCP ATLANTIQUE SECURITE	OMLT	5 000	6 223,66	05/05/2022	ND	ND	30/05/2015	-	-	
BNI GESTION	BNI FINANCES	FCP CAPITAL CROISSANCE	D	10 000	ND	24/02/2022	ND	25/02/2022				
		OBLIG SECURITE	OMLT	10 000	9 405,56	25/02/2022	ND	ND	06/06/2014	-	-	
		FCP DYNAMIC SAVINGS	A	10 000	ND	24/02/2022	ND	25/02/2022				
BOA ASSET MANAGEMENT	BOA CAPITAL SECURITIES	FCP Emergence	D	5 000	7 261,57	05/05/2022	ND	ND	Feb. 2010	-	-	
		FCP Tresor Monea	OCT	25 000 000	35 468 348,81	05/05/2022	ND	ND	Dec. 2013	-	-	
BRM ASSET MANAGEMENT	BRM	FCP "BRM DYNAMIQUE"	D	10 000	12 923,13	08/09/2014	ND	ND	12/03/2009	-	-	
		FCP "BRM OBLIGATAIRE"	D	10 000	12 057,50	17/10/2014	ND	ND	12/03/2009	-	-	
CGF GESTION	CGF BOURSE	FCP ACTIONS PHARMACIE	D	1 000	1 010,67	05/05/2022	1 010,43	06/05/2022	25/07/14	1,04%	-0,02%	
		FCP AL BARAKA	A	1 000	1 139,37	05/05/2022	1 140,06	06/05/2022	01/03/17	14,01%	0,06%	
		FCP AL BARAKA 2	D	1 000	1 158,41	05/05/2022	1 158,85	06/05/2022	25/01/18	15,88%	0,04%	
		FCP ASSUR SENEGAL	D	1000000	1 202 895,34	05/05/2022	1 203 084,08	06/05/2022	06/07/14	20,31%	0,02%	
		FCP PLACEMENT AVANTAGE	D	1 000	1 537,21	05/05/2022	1 536,43	06/05/2022	29/03/13	53,64%	-0,05%	
		FCP PLACEMENT CROISSANCE	A	1 000	1 341,37	05/05/2022	1 342,26	06/05/2022	29/03/13	34,23%	0,07%	
		FCP POSTEFINANCES HORIZON	D	1 000	1 890,66	05/05/2022	1 892,30	06/05/2022	27/06/09	89,23%	0,09%	
		FCP PLACEMENT QUETUDE	OMLT	1 000	1 523,77	05/05/2022	1 524,12	06/05/2022	29/03/13	52,41%	0,02%	
		FCP LIQUIDITE-OPTIMUM	OMLT	10000	11 924,16	05/05/2022	11 924,99	06/05/2022	01/10/17	19,25%	0,007%	
		FCP BNDE VALEURS	A	1 000	1 172,32	05/05/2022	1 171,74	06/05/2022	02/09/16	17,17%	-0,049%	
CORIS ASSET MANAGEMENT	CORIS BOURSE	FCP CORIS ACTIONS	A	5 000	6 964,05	05/05/2022	6 968,33	06/05/2022	11/11/2014	39,37%	0,06%	
		FCP ASSURANCES	OCT	5 000	5 319,32	05/05/2022	5 319,74	06/05/2022	22/11/2019	6,39%	0,01%	
		FCP CORIS PERFORMANCE	D	5 000	7 305,87	05/05/2022	7 296,79	06/05/2022	11/11/2014	45,94%	-0,12%	
NSIA AM	UBA CI	NSIA FONDS DIVERSIFIE	D	5 000	5 707,29	22/04/2022	ND	ND	03/12/2018	-	-	
		AURORE OPPORTUNITES	A	5 000	6 162,63	22/04/2022	ND	ND	08/03/2019	-	-	
OAM S.A	SGI TOGO	FCP-1 OPTI PLACEMENT	A	5 000	20 001,11	21/04/2022	ND	ND	01/02/2002	-	-	
		FCP-2 OPTI REVENU	OMLT	5 000	8 035,57	21/04/2022	ND	ND	01/02/2002	-	-	
		FCP-3 OPTI CAPITAL	D	5 000	18 870,20	21/04/2022	ND	ND	24/01/2003	-	-	
SOGESPAR	SOGEBOURSE	FCP SOGEAVENIR	D	500	1 799,00	05/05/2022	1 798,00	06/05/2022	01/10/2002	259,60%	-0,06%	
		FCP SOGEDEFI	D	4 888	4 221,00	05/05/2022	4 226,00	06/05/2022	23/12/2014	-13,54%	0,12%	
		FCP SOGEDYNAMIQUE	A	4 888	4 225,00	05/05/2022	4 231,00	06/05/2022	23/12/2014	-13,44%	0,14%	
		FCP SOGELIQUID	M	10 000 000	10 761 163,00	05/05/2022	10 762 462,00	06/05/2022	16/06/2020	7,62%	0,01%	
		FCP SOGEPRIVILLEGE	D	4 888	4 240,00	05/05/2022	4 261,00	06/05/2022	23/12/2014	-12,83%	0,50%	
		FCP SOGESECURITE	OMLT	4 888	5 280,00	05/05/2022	5 280,00	06/05/2022	23/12/2014	8,02%	0,00%	
		FCP SOGEVALOR	A	1 000	3 669,00	05/05/2022	3 692,00	06/05/2022	04/06/2002	269,20%	0,63%	
		FCP SOAGA EPARGNE ACTIVE	D	10 000	11 134,16	05/05/2022	11 137,31	06/05/2022	28/10/2016	11,37%	0,03%	
SOAGA-SA	SGI-BOA CAPITAL SECURITIES	SICAV Abdou DIOUF	D	10 000 000	15 353 265,96	05/05/2022	15 367 287,17	06/05/2022	01/12/2003	53,67%	0,09%	
		FCP SOAGA EPARGNE ACTIONS	A	5 000	9 243,83	05/05/2022	9 233,02	06/05/2022	11/03/2020	84,66%	-0,12%	
		FCP SOAGA EPARGNE SERENITE	OMLT	10 000	13 950,60	05/05/2022	13 952,33	06/05/2022	28/10/2016	39,52%	0,01%	
ENKO CAPITAL WEST AFRICA	SOCIETE GENERALE COTE D'IVOIRE	FCP ENKO CAPITAL GARANTI	D	10 000	13 495,53	05/05/2022	13 549,56	06/05/2022	21/09/2020	35,50%	0,40%	
		FCP PATRIMOINE	OMLT	10 000	11 077,34	05/05/2022	11 081,04	06/05/2022	18/10/2020	10,81%	0,03%	
SAPHIR ASSET MANAGEMENT	SGI BENIN	FCP SAPHIR DYNAMIQUE	D	5 000	5 784,08	05/05/2022	5 787,09	06/05/2022	28/08/2017	15,74%	0,05%	
		FCP SAPHIR QUETUDE	OMLT	5 000	6 426,83	05/05/2022	6 427,51	06/05/2022	28/08/2017	28,55%	0,01%	
WAFI CAPITAL S.A.	SGI AGI BENIN	SICAV WAFI CAPITAL	D	10 000	8 926,92	25/04/2022	ND	ND	05/06/2020	-	-	
SGO MALI FINANCES	SGI MALI SA	FCP NYESIGUI	D	10 000	11 922,27	13/04/2022	ND	ND	01/07/2018	-	-	
HEBDOMADAIRES												
BNI GESTION	BNI FINANCES	FCP INITIATIVES SOLIDARITE	D	5 000	4 170,58	31/12/2021	4 766,28	18/02/2022	22/05/2013	-4,67%	14,28%	
		FCPE SODEFOR	D	2 500	5 972,42	31/12/2021	6 879,08	18/02/2022	18/12/2009	175,16%	15,18%	
		FCP PAM ACTIONS	A	10 000	10 631,10	12/08/2021	10 765,75	19/08/2021	13/12/2017	7,66%	1,27%	
PhoenixAfrica Asset Management	Phoenix Capital Management	FCP PAM DIVERSIFIE EQUILIBRE	D	10 000	11 764,03	12/08/2021	11 844,04	19/08/2021	13/12/2017	18,44%	0,68%	
		FCP PAM DIVERSIFIE OBLIGATIONS	D	10 000	12 086,52	12/08/2021	12 097,52	19/08/2021	13/12/2017	20,98%	0,09%	
BOA ASSET MANAGEMENT	BOA CAPITAL SECURITIES	FCP Global Investors	D	25 000	29 909,77	22/04/2022	30 075,05	29/04/2022	Dec. 2012	20,30%	0,55%	
		FCP Boa Obligations	OMLT	10 000	12 053,06	22/04/2022	12 063,58	29/04/2022	Mars. 2017	20,64%	0,09%	
		FCP Boa Actions	A	10 000	11 925,86	22/04/2022	12 026,19	29/04/2022	Juill. 2017	20,26%	0,84%	
NSIA AM	UBA CI	FCP Boa Rendement	OMLT	25 000 000	32 574 279,39	22/04/2022	32 604 114,22	29/04/2022	Dec. 2017	30,42%	0,09%	
		EVOLUTIS	D	5 000	4 384,28	15/04/2022	4 469,12	22/04/2022	16/12/2019	-10,62%	1,94%	
BRM ASSET MANAGEMENT	IMPAXIS	FCP "SDE"	D	1 000	2 083,36	05/09/2014	ND	ND	14/03/2011	-	-	
CGF GESTION	CGF BOURSE	FCPCR SONATEL	D	1 000	6 811,96	29/04/2022	6 819,52	06/05/2022	19/02/2004	581,95%	0,11%	
		FCPE FORCE PAD	D	1 000	1 769,95	28/04/2022	1 767,54	05/05/2022	16/02/2014	76,75%	-0,14%	
		FCPE SINI GNESIGUI	D	1 000	1 475,57	27/04/2022	1 472,72	04/05/2022	25/02/2014	47,27%	-0,19%	
		FCP EXPAT	OMLT	1 000	1 123,90	28/04/2022	1 124,86	05/05/2022	20/03/2019	12,49%	0,09%	
		FCP CAPITAL RETRAITE	D	1 000	1 143,50	27/04/2022	1 144,22	04/05/2022	20/03/2019	14,42%	0,06%	
		FCP RENTE PERPETUELLE	D	1 000	1 102,39	27/04/2022	1 102,63	04/05/2022	20/03/2019	10,26%	0,02%	
		FCP WALO	A	1 000	1 087,42	22/03/2021	1 091,92	29/03/2021	26/03/2019	9,19%	0,41%	
		FCP DJOLOF	OMLT	1 000	1 142,69	26/04/2022	1 142,74	03/05/2022	26/03/2019	14,27%	0,00%	
		FCP DIASPORA	D	1 000	1 147,91	26/04/2022	1 147,34	03/05/2022	19/03/2019	14,73%	-0,08%	
		FCP IFC-BOAD	OMLT	100 000	124 774,67	02/05/2022	124 870,21	09/05/2022	01/01/2018	24,87%	0,08%	
EDC Asset Management	EDC Investment Corporation	FCPE DP WORLD DAKAR	D	1 000	1 215,06	26/04/2022	1 215,90	03/05/2022	04/10/2016	21,59%	0,07%	
		FCP ECOBANK UEMOA DIVERSIFIE	D	5 000	7 458,00	13/04/2022	7 495,00	13/04/2022	19/09/2007	49,90%	0,50%	
		FCP ECOBANK UEMOA OBLIGATAIRE	OMLT	20 000	20 045,00	13/04/2022	20 048,00	13/04/2022	01/01/2018	0,24%	0,01%	
		FCP ECOBANK UEMOA RENDEMENT	OMLT	1 000 000	1 593 959,00	13/04/2022	1 602 121,00	13/04/2022	10/10/2007	60,21%	0,51%	
BRIDGE ASSET MANAGEMENT	BRIDGE SECURITIES	FCP BRIDGE CONFORT	D	5 000	5 601,00	24/12/2021	5 608,00	31/12/2021	01/10/2019	12,16%	0,12%	
		FCP BRIDGE PROSPERITE	D	5 000	5 258,00	24/12/2021	5 252,00	31/12/2021	13/03/2018	5,04%	-0,11%	
		FCP BRIDGE INSTITUTIONNEL	D	25 000 000	26 735 790,00	24/12/2021	26 736 782,00	31/12/2021	02/11/2017	6,95%	0,00%	
SGO MALI FINANCES	SGI MALI SA	FCPE ORANGE MALI	D	10 000	27 455,57	06/04/2022	27 518,67	06/04/2022	03/09/2012	175,19%	0,23%	
		FCP TOUNKARANKE	OMLT	100 000	110 322,00	06/04/2022	110 156,87	06/04/2022	01/07/2018	10,157%	-0,150%	
ATTIJARI ASSET MANAGEMENT	SGI AFRICAINE DE BOURSE	ATTIJARI OBLIG	OMLT	10000								

L'actualité de la BRVM sur nos plateformes digitales

Infos BRVM

Pour recevoir les informations boursières par SMS, souscrivez :



Côte d'Ivoire : *430#
Bénin : *430*15#



Côte d'Ivoire : #139#
Burkina Faso : *310#



Côte d'Ivoire : *431#
Niger : *512*9#
Togo : *310#

Site web

www.brvm.org

Application Mobile

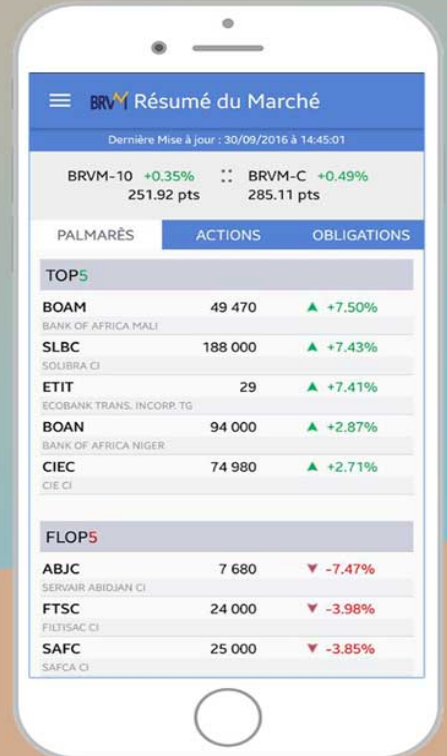

Disponible sur
 Google play

Disponible sur
 App Store



Nous suivre sur :

