

Sociétés de gestion	Dépositaire	OPCVM	Catégorie	Origine	Valeur Liquidative						
					Précédente		Actuelle		Variation		
					Valeur	Date	Valeur	Date	Date	%	
<b>QUOTIDIENNES</b>											
AFRICABOURSE SA		FCP AAM EPARGNE CROISSANCE	D	5 000	9 309,97	03/12/2024	9 295,77	04/12/2024	19/11/2012	85,92%	-0,15%
		FCP AAM OBLIGATIS	OATC	5 000	8 750,26	03/12/2024	8 750,46	04/12/2024	12/09/2012	75,01%	0,00%
		FCP AAM EPARGNE ACTION	A	5 000	6 443,64	03/12/2024	6 444,71	04/12/2024	16/01/2017	28,89%	0,02%
		FCP AAM SERENITIS	OATC	10 000	11 378,08	03/12/2024	11 384,16	04/12/2024	20/12/2023	13,84%	0,05%
		FCP EXPANSIO	D	5 000	11 390,33	19/11/2024	ND	ND	01/01/2013	-	-
AFRICAM SA	SBIF	FCP SECURITAS	OMLT	5 000	7 970,87	19/11/2024	ND	ND	01/01/2013	-	-
		FCP VALORIS	A	5 000	11 424,74	19/11/2024	ND	ND	01/01/2013	-	-
		FCP CAPITAL PLUS	D	1 000	1 439,46	03/12/2024	1 437,64	04/12/2024	11/03/2019	43,76%	-0,13%
		FCP CONFORT PLUS	OMLT	1 000	1 395,45	03/12/2024	1 395,13	04/12/2024	11/03/19	39,51%	-0,023%
ATLANTIC ASSET MANAGEMENT	ATLANTIQUE FINANCE	FCP ATLANTIQUE CROISSANCE	D	5 000	5 901,91	07/11/2024	ND	ND	30/05/2015	-	-
		FCP ATLANTIQUE LIQUIDITE	OCT	5 000	6 480,38	07/11/2024	ND	ND	12/07/2019	-	-
		FCP ATLANTIQUE ACTIONS	A	5 000	9 990,31	07/11/2024	ND	ND	25/10/2019	-	-
		FCP ATLANTIQUE SERENITE	OMLT	5 000	6 758,02	07/11/2024	ND	ND	12/07/2019	-	-
		FCP ATLANTIQUE HORIZON	D	5 000	9 393,75	07/11/2024	ND	ND	25/10/2019	-	-
		FCP ATLANTIQUE SECURITE	OMLT	5 000	7 159,91	07/11/2024	ND	ND	30/05/2015	-	-
BNI GESTION	BNI FINANCES	FCP CAPITAL CROISSANCE	D	10 000	ND	27/11/2024	ND	28/11/2024	-	-	
		OBLIG SECURITE	OMLT	10 000	11 024,00	28/11/2024	ND	ND	06/06/2014	-	-
		FCP DYNAMIC SAVINGS	A	10 000	ND	27/11/2024	ND	28/11/2024	-	-	
BOA ASSET MANAGEMENT	BOA CAPITAL SECURITIES	FCP Emergence	D	5 000	7 867,64	03/12/2024	7 870,74	04/12/2024	Feb.2010	57,41%	0,04%
		FCP Tresos Monea	OCT	25 000 000	38 678 589,76	23/10/2023	ND	ND	Dec. 2013	-	-
BRM ASSET MANAGEMENT	BRM	FCP "BRM DYNAMIQUE"	D	10 000	12 923,13	08/09/2014	ND	ND	12/03/2009	-	-
		FCP "BRM OBLIGATAIRE"	D	10 000	12 057,50	17/10/2014	ND	ND	12/03/2009	-	-
		FCP ACTIONS PHARMACIE	D	1 000	1 094,24	29/11/2024	ND	ND	25/07/14	-	-
		FCP AL BARAKA	D	1 000	1 109,44	08/11/2024	ND	ND	01/03/17	-	-
CGF GESTION	CGF BOURSE	FCP AL BARAKA 2	D	1 000	1 238,95	29/11/2024	ND	ND	25/01/18	-	-
		FCP ASSUR SENEGAL	D	1000000	1 296 976,89	29/11/2024	ND	ND	06/07/14	-	-
		FCP PLACEMENT AVANTAGE	D	1 000	1 641,81	08/11/2024	ND	ND	29/03/13	-	-
		FCP PLACEMENT CROISSANCE	A	1 000	1 400,93	29/11/2024	ND	ND	29/03/13	-	-
		FCP POSTEFINANCES HORIZON	D	1 000	2 118,73	29/11/2024	ND	ND	27/06/09	-	-
		FCP PLACEMENT QUIETUDE	OMLT	1 000	1 636,45	29/11/2024	ND	ND	29/03/13	-	-
		FCP LIQUIDITE-OPTIMUM	OMLT	10000	12 664,63	29/11/2024	ND	ND	01/10/17	-	-
		FCP BNDE VALEURS	A	1 000	1 273,08	29/11/2024	ND	ND	02/09/16	-	-
		FCP CORIS ACTIONS	A	5 000	7 747,55	03/12/2024	7 733,03	04/12/2024	11/11/2014	54,66%	-0,19%
		FCP ASSURANCES	OCT	5 000	5 666,37	03/12/2024	5 667,33	04/12/2024	22/11/2019	13,35%	0,02%
CORIS ASSET MANAGEMENT	CORIS BOURSE	FCP CORIS PERFORMANCE	D	5 000	7 994,72	03/12/2024	7 984,09	04/12/2024	11/11/2014	59,68%	-0,13%
		NSIA FONDS DIVERSIFIE	D	5 000	6 321,25	02/12/2024	ND	ND	03/12/2018	-	-
		AUORE OPPORTUNITES	A	5 000	7 419,40	02/12/2024	ND	ND	08/03/2019	-	-
NSIA AM	UBA CI	NSIA BANQUE CI	OMLT	5 000	6 046,22	02/12/2024	ND	ND	03/09/2021	-	-
		AUORE SECURITE	D	1 000 000	1 142 789,52	02/12/2024	ND	ND	30/09/2021	-	-
		NSIA ASSURANCES OPTIMUM	M	5 000	5 260,26	02/12/2024	ND	ND	24/04/2024	-	-
		AUORE MONETARIS	M	5 000	5 435,13	02/12/2024	ND	ND	17/07/2024	-	-
		TAWFIR HALAL	M	5 000	5 435,13	02/12/2024	ND	ND	17/07/2024	-	-
OAM S.A	SGI TOGO	FCP-1 OPTI PLACEMENT	A	5 000	21 881,95	11/11/2024	ND	ND	01/02/2002	-	-
		FCP-2 OPTI REVENU	OMLT	5 000	9 013,78	11/11/2024	ND	ND	01/02/2002	-	-
		FCP-3 OPTI CAPITAL	D	5 000	22 243,67	11/11/2024	ND	ND	24/01/2003	-	-
		FCP SOGAEVENIR	D	500	1 883,00	03/12/2024	1 872,00	04/12/2024	01/10/2002	274,40%	-0,58%
SOGESPAR	SOGEBOURSE	FCP SOGDEFIN	D	4 888	4 443,00	03/12/2024	4 424,00	04/12/2024	23/12/2014	-9,49%	-0,43%
		FCP SOGEDYNAMIQUE	A	4 888	4 415,00	03/12/2024	4 405,00	04/12/2024	23/12/2014	-9,88%	-0,23%
		FCP SOGELIQUID	M	10 000 000	10 886 136,00	03/12/2024	10 887 545,00	04/12/2024	16/06/2020	8,88%	0,01%
		FCP SOGEPRIVILLEGE	D	4 888	4 667,00	03/12/2024	4 664,00	04/12/2024	23/12/2014	-4,58%	-0,06%
		FCP SOGSECURITE	OMLT	4 888	5 136,00	03/12/2024	5 137,00	04/12/2024	23/12/2014	5,09%	0,02%
		FCP SOGVALOR	A	1 000	4 382,00	03/12/2024	4 375,00	04/12/2024	04/06/2002	337,50%	-0,16%
		FCP SOAGA EPARGNE ACTIVE	D	10 000	11 987,64	03/12/2024	12 014,69	04/12/2024	28/10/2016	20,15%	0,23%
		SICAV Abdou DJOUF	D	10 000 000	14 814 742,90	03/12/2024	14 829 644,63	04/12/2024	01/12/2003	48,30%	0,10%
		FCP BOAD CAPITAL RETRAITE	OMLT	10 000	13 608,78	03/12/2024	13 610,30	04/12/2024	08/07/2020	36,10%	0,01%
		FCP SOAGA EPARGNE OBLIGATIONS	OMLT	5 000	6 105,86	03/12/2024	6 112,85	04/12/2024	28/04/2021	22,26%	0,11%
ENKO CAPITAL WEST AFRICA	EDC Investment Corporation	FCP SOAGA EPARGNE ACTIONS	A	5 000	9 573,48	03/12/2024	9 592,70	04/12/2024	11/03/2020	91,85%	0,20%
		FCP SOAGA EPARGNE SERENITE	OMLT	10 000	15 749,21	03/12/2024	15 750,87	04/12/2024	28/10/2016	57,51%	0,01%
		FCP ENKO CAPITAL GARANTI	D	10 000	18 133,40	28/11/2024	ND	ND	21/09/2020	-	-
		FCP PATRIMOINE	OMLT	10 000	12 798,15	28/11/2024	ND	ND	18/10/2020	-	-
SAPHIR ASSET MANAGEMENT	SGI BENIN	FCP ENKO CAPITAL OBLIGATIONS	OMLT	10 000	11 872,38	28/11/2024	ND	ND	16/03/2021	-	-
		FCP SAPHIR DYNAMIQUE	D	5 000	6 615,32	03/12/2024	6 605,94	04/12/2024	28/08/2017	32,12%	-0,14%
		FCP SAPHIR QUIETUDE	OMLT	5 000	6 461,77	03/12/2024	6 462,08	04/12/2024	28/08/2017	29,24%	0,00%
WAFI CAPITAL S.A.	SGI AGI BENIN	SICAV WAFI CAPITAL	D	10 000	8 466,83	19/09/2022	ND	ND	05/06/2020	-	-
		SGO MALI FINANCES	D	10 000	13 339,38	27/11/2024	ND	ND	01/07/2018	-	-
<b>HEBDOMADAIRES</b>											
BNI GESTION	BNI FINANCES	FCP INITIATIVES SOLIDARITE	D	5 000	5 570,00	14/11/2024	5 529,00	22/11/2024	22/05/2013	10,58%	-0,74%
		FCPE SODEFOR	D	2 500	7 152,00	14/11/2024	7 010,00	22/11/2024	18/12/2009	180,40%	-1,99%
		FCP PAM Actions	A	10 000	16 966,16	31/10/2024	16 458,74	07/11/2024	13/12/2017	64,59%	-2,99%
		FCP PAM Diversifié Equilibre	D	10 000	16 150,88	31/10/2024	15 765,51	07/11/2024	13/12/2017	57,66%	-2,39%
PHOENIX AFRICA ASSET MANAGEMENT	Phoenix Capital Management	FCP PAM Diversifié Obligation	D	10 000	14 245,15	31/10/2024	14 093,67	07/11/2024	13/12/2017	40,94%	-1,06%
		FCP Global Investors	D	25 000	37 434,77	22/11/2024	37 465,40	29/11/2024	Dec. 2012	49,86%	0,08%
		FCP Boa Obligations	OMLT	10 000	12 895,65	22/11/2024	12 911,82	Mars. 2017	29,12%	0,13%	
		FCP Boa Sécurité	OMLT	100 000	114 805,29	19/11/2024	114 891,87	26/11/2024	Mai. 2021	14,89%	0,08%
		FCP Boa Actions	A	10 000	16 826,61	22/11/2024	37 465,40	29/11/2024	Jul. 2017	274,65%	122,66%
		FCP Boa Rendement	OMLT	25 000 000	37 121 658,27	22/11/2024	37 165 523,82	29/11/2024	Dec. 2017	48,66%	0,12%
		FCP BRIDGE EQUILIBRE	D	25 000 000	35 331 317,62	15/11/2024	34 978 676,15	22/11/2024	27/09/2017	39,91%	-1,00%
		FCP BRIDGE DIVERSIFIE CROISSANCE	D	5 000	7 195,03	15/11/2024	7 129,82	22/11/2024	13/03/2018	42,60%	-0,91%
		FCP BRIDGE OBLIGATIONS	OMLT	5 000	6 464,74	15/11/2024	6 464,68	22/11/2024	01/10/2019	29,29%	0,15%
		ENKO CAPITAL WEST AFRICA	EDC Investment Corporation	FCP ENKO CAPITAL LIQUIDITE	OMLT	10 000	9 949,28	25/11/2024	9 949,28	28/11/2024	18/04/2024
NSIA AM	UBA CI	EVOLUTIS	D	5 000	5 101,46	22/11/2024	5 169,67	29/11/2024	16/12/2019	3,39%	1,34%
		FCP BAM TRESOR	OCT	10 000	10 642,46	21/11/2024	10 653,91	28/11/2024	21/12/2023	6,54%	0,11%
BAOBAB ASSET MANAGEMENT	FGI	FCP BAM WURUS	A	10 000	11 416,61	22/11/2024	11 411,52	28/11/2024	12/04/2024	14,12%	-0,04%
		FCP "SDE"	D	1 000	2 083,36	05/09/2014	ND	ND	14/03/2011	-	-
BRM ASSET MANAGEMENT	IMPAXIS	FCPCR SONATEL	D	1 000	9 545,00	22/11/2024	9 562,52	29/11/2024	19/02/2004	856,25%	0,18%
		FCPE FORCE PAD	D	1 000	2 084,43	21/11/2024	2 078,60	28/11/2024	16/02/2014	107,86%	-0,28%
		FCPE SINI GNEISGUI	D	1 000	1 784,34	20/11/2024	1 782,09	27/11/2024	25/02/2014	78,21%	-0,13%
		FCP EXPAT	OMLT	1 000	1 164,97	21/11/2024	1 163,22	28/11/2024	20/03/2019	16,32%	-0,15%
		FCP CAPITAL RETRAITE	D	1 000	1 177,51	20/11/2024	1 175,07	27/11/2024	20/03/2019	17,51%	-0,21%
		FCP RENTE PERPETUELLE	D	1 000	1 127,32	20/11/2024	1 124,52	27/11/2024	20/03/2019	12,45%	-0,25%
		FCP WALO	A	1 000	1 213,90	19/11/2024	1 213,30	26/11/2024	26/03/2019	21,33%	-0,05%
		FCP DJOLOF	OMLT	1 000	1 249,02	19/11/2024	1 246,53	26/11/2024	26/03/2019	24,65%	-0,20%
		FCP DIASPORA	D	1 000	1 217,51	20/11/2024	1 219,53	05/11/2024	19/03/2019	21,	

<b>BRVM COMPOSITE</b>	<b>274,13</b>
Variation Jour	0,11 %
Variation annuelle	28,01 %

<b>BRVM 30</b>	<b>137,27</b>
Variation Jour	0,37 %
Variation annuelle	27,28 %

<b>BRVM PRESTIGE</b>	<b>111,82</b>
Variation Jour	0,12 %
Variation annuelle	10,20 %

Evolution des indices

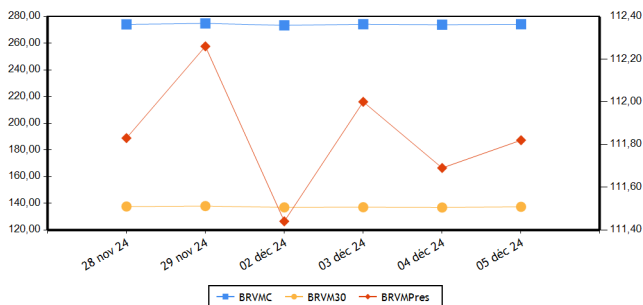

Volumes et valeurs transigés

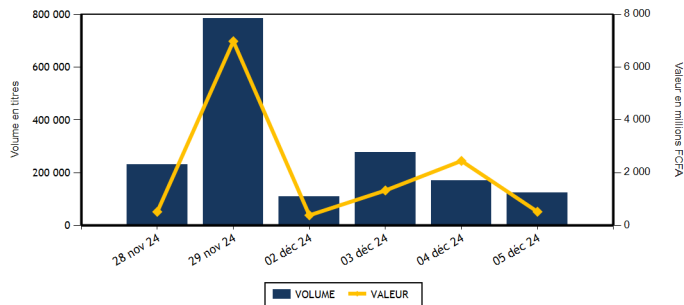

Actions	Niveau	Evol. Jour
Capitalisation boursière (FCFA)(Actions & Droits)	9 913 695 352 057	0,11 %
Volume échangé (Actions & Droits)	122 602	-27,60 %
Valeur transigée (FCFA) (Actions & Droits)	515 271 378	-78,84 %
Nombre de titres transigés	44	4,76 %
Nombre de titres en hausse	12	-33,33 %
Nombre de titres en baisse	23	64,29 %
Nombre de titres inchangés	9	-10,00 %

Obligations	Niveau	Evol. Jour
Capitalisation boursière (FCFA)	10 362 443 286 070	-0,67 %
Volume échangé	300	-76,94 %
Valeur transigée (FCFA)	2 894 000	-70,96 %
Nombre de titres transigés	2	-60,00 %
Nombre de titres en hausse	0	
Nombre de titres en baisse	0	
Nombre de titres inchangés	2	-60,00 %

**PLUS FORTES HAUSSES**

Titres	Cours	Evol. Jour	Evol. annuelle
SICOR CI (SICC)	3 705	7,39 %	22,48 %
BERNABE CI (BNBC)	1 160	4,50 %	16,00 %
SOGB CI (SOGC)	4 765	3,70 %	45,72 %
SAFCA CI (SAFC)	700	2,19 %	-45,95 %
SOCIETE GENERALE COTE D'IVOIRE (SGBC)	19 600	1,29 %	22,12 %

**PLUS FORTES BAISES**

Titres	Cours	Evol. Jour	Evol. annuelle
TRACTAFRIC MOTORS CI (PRSC)	1 940	-7,40 %	2,11 %
SOLIBRA CI (SLBC)	13 950	-7,31 %	60,34 %
SERVAIR ABIDJAN CI (ABJC)	1 840	-7,07 %	38,35 %
PALM CI (PALC)	4 525	-3,62 %	-32,96 %
BANK OF AFRICA BN (BOAB)	3 280	-3,39 %	-48,43 %

**INDICES PAR COMPARTIMENT**

Base = 100 au 02 janvier 2023	Nombre de sociétés	Valeur	Evol. Jour	Evol. annuelle	Volume	Valeur	PER moyen
BRVM-PRESTIGE	10	111,82	0,12 %	10,20 %	22 014	241 804 075	8,57
BRVM-PRINCIPAL	36	138,24	-0,07 %	32,97 %	100 588	273 467 303	13,60

**INDICES SECTORIELS**

Base = 100 au 14 juin 1999	Nombre de sociétés	Valeur	Evol. Jour	Evol. annuelle	Volume	Valeur	PER moyen
BRVM - INDUSTRIE	11	123,46	-2,39 %	22,20 %	14 405	39 538 590	18,71
BRVM - SERVICES PUBLICS	5	761,19	0,77 %	43,22 %	21 088	301 622 590	10,29
BRVM - FINANCES	15	99,05	-0,13 %	14,61 %	38 705	73 534 263	6,24
BRVM - TRANSPORT	2	342,90	-2,71 %	3,61 %	451	632 575	4,45
BRVM - AGRICULTURE	5	196,18	0,37 %	21,43 %	16 691	68 988 905	38,97
BRVM - DISTRIBUTION	7	328,12	-1,25 %	-0,03 %	30 543	30 584 455	43,56
BRVM - AUTRES SECTEURS	1	660,13	-0,93 %	-40,56 %	719	370 000	-

Indicateurs	BRVM COMPOSITE
PER moyen du marché	11,24
Taux de rendement moyen du marché	8,97
Taux de rentabilité moyen du marché	9,68
Nombre de sociétés cotées	46
Nombre de lignes obligataires	154
Volume moyen annuel par séance	463 960,00
Valeur moyenne annuelle par séance	1 557 514 293,55

Indicateurs	BRVM COMPOSITE
Ratio moyen de liquidité	7,07
Ratio moyen de satisfaction	6,45
Ratio moyen de tendance	91,20
Ratio moyen de couverture	109,64
Taux de rotation moyen du marché	0,01
Prime de risque du marché	3,15
Nombre de SGI participantes	30

**Définitions**

Volume moyen annuel par séance = Volume annuel échangé / nombre de séances  
 Valeur moyenne annuelle par séance = Valeur annuelle échangée / nombre de séances  
 Ratio moyen de liquidité = Moyenne des ratios de liquidité (Titres échangés / Volume des ordres de vente)  
 Ratio moyen de satisfaction = Moyenne des ratios de satisfaction (Titres échangés / Volume des ordres d'achat)  
 Ratio moyen de tendance = Moyenne des ratios de tendance (Volume des ordres d'achat / Volume des ordres de vente)  
 Ratio moyen de couverture = Moyenne des ratios de couverture (Volume des ordres de vente / Volume des ordres d'achat)  
 Taux moyen de rotation = Moyenne des taux de rotation des actions cotées (volume transigé/capital flottante)  
 PER moyen du marché = moyenne des PER des actions cotées ayant un PER positif  
 Taux de rendement moyen = Moyenne des taux de rendement des actions cotées ayant distribué un dividende  
 Taux de rentabilité moyen = Moyenne des taux de rentabilité des actions cotées  
 Prime de risque du marché = (1 / le PER moyen du marché) - le taux de référence actuel des emprunts d'Etat

BOURSE REGIONALE DES VALEURS MOBILIERES  
 Siège Social : Abidjan - Côte d'Ivoire, 18 av. Joseph Anoma  
 Adresse : 01 BP 3802 Abidjan 01  
 Tel : +225 20 31 55 50 / +225 20 32 66 85  
 Fax : +225 20 32 66 84  
 E-mail : brvm@brvm.org Site web : www.brvm.org



**MARCHE DES ACTIONS**

Sect. Act. (*)	Symbole	Titre	Cours Précédent	Cours du jour		Variation jour	Séance de cotation		Cours Référence	Variation de l'année précédente	Dernier dividende payé		Rdt. Net	PER
				Ouv.	Clôt.		Volume	Valeur			Montant net	Date		
<b>COMPARTIMENT PRESTIGE</b>			<b>111,82</b>	<b>points</b>		<b>0,12 %</b>								
AGR	PALC	PALM CI	4 695	4 700	4 525	-3,62 %	5 435	24 700 145	4 525	-32,96 %	563,31	26-juil.-24	12,45 %	3,61
AGR	SPHC	SAPH CI	4 200	4 200	4 200	0,00 %	4 260	17 867 735	4 200	78,72 %	64,80	12-août-24	1,54 %	17,23
DIS	TTLT	TOTALENERGIES MARKETING CI	2 400	2 400	2 380	-0,83 %	984	2 325 740	2 380	32,22 %	199,54	12-sept.-24	8,38 %	17,21
DIS	TTLS	TOTALENERGIES MARKETING SN	2 255	2 375	2 255	0,00 %	191	434 345	2 255	-9,80 %	207,58	28-juin-24	9,21 %	18,45
FIN	ORGT	ORAGROUP TOGO	1 795	1 795	1 780	-0,84 %	55	98 650	1 780	-32,58 %	59,52	17-juil.-20	3,34 %	
FIN	SGBC	SOCIETE GENERALE COTE D'IVOIRE	19 350	19 350	19 600	1,29 %	976	19 313 625	19 600	22,12 %	1 553,85	25-juin-24	7,93 %	6,27
IND	NTLC	NESTLE CI	7 955	7 955	7 975	0,25 %	437	3 481 315	7 975	7,99 %	675,00	20-août-24	8,46 %	10,63
IND	SMBC	SMB CI	9 600	9 595	9 510	-0,94 %	2 207	21 019 495	9 510	-9,69 %	1 080,00	30-sept.-24	11,36 %	4,30
SPU	ONTBF	ONATEL BF	2 300	2 345	2 300	0,00 %	1 163	2 679 205	2 300	0,88 %	266,45	31-juil.-24	11,58 %	7,77
SPU	SNTS	SONATEL SN	23 725	23 700	23 850	0,53 %	6 306	149 883 820	23 850	32,65 %	1 575,00	17-mai-24	6,60 %	7,19
<b>TOTAL</b>							<b>22 014</b>	<b>241 804 075</b>						

<b>COMPARTIMENT PRINCIPAL</b>			<b>138,24</b>	<b>points</b>		<b>-0,07 %</b>								
AGR	SCRC	SUCRIVOIRE	845	840	840	-0,59 %	1 802	1 498 385	840	76,84 %	40,50	20-août-21	4,82 %	
AGR	SICC	SICOR CI	3 450	3 705	3 705	7,39 %	2	7 410	3 705	22,48 %	1 919,00	25-sept.-00		115,51
AGR	SOGC	SOGB CI	4 595	4 800	4 765	3,70 %	5 192	24 915 230	4 765	45,72 %	207,00	6-août-24	4,34 %	19,53
AUT	STAC	SETAO CI	540	535	535	-0,93 %	719	370 000	535	-40,56 %	66,15	18-juil.-22	12,36 %	
DIS	ABJC	SERVAIR ABIDJAN CI	1 980	1 980	1 840	-7,07 %	864	1 678 925	1 840	38,35 %	206,20	30-sept.-24	11,21 %	15,04
DIS	BNBC	BERNABE CI	1 110	1 110	1 160	4,50 %	1 172	1 291 820	1 160	16,00 %	150,00	24-juil.-23	12,93 %	213,44
DIS	CFAC	CFAO MOTORS CI	615	615	605	-1,63 %	1 856	1 141 410	605	-27,98 %	15,87	30-août-24	2,62 %	17,15
DIS	PRSC	TRACTAFRIC MOTORS CI	2 095	2 095	1 940	-7,40 %	795	1 563 650	1 940	2,11 %	182,70	24-sept.-24	9,42 %	9,53
DIS	SHEC	VIVO ENERGY CI	895	895	900	0,56 %	24 681	22 148 565	900	13,92 %	57,00	27-sept.-24	6,33 %	14,13
FIN	BICC	BICI CI	13 500	13 500	13 500	0,00 %	198	2 673 000	13 500	80,24 %	540,90	27-juin-24	4,01 %	13,48
FIN	BOAB	BANK OF AFRICA BN	3 395	3 275	3 280	-3,39 %	3 106	10 216 690	3 280	-48,43 %	706,00	27-mai-24	21,52 %	6,18
FIN	BOABF	BANK OF AFRICA BF	2 950	2 950	2 910	-1,36 %	3 005	8 877 945	2 910	-58,31 %	704,00	6-mai-24	24,19 %	4,41
FIN	BOAC	BANK OF AFRICA CI	4 695	4 690	4 600	-2,02 %	1 865	8 654 525	4 600	-33,28 %	684,00	29-avr.-24	14,87 %	3,53
FIN	BOAM	BANK OF AFRICA ML	1 995	1 995	2 000	0,25 %	547	1 093 775	2 000	35,59 %	144,00	21-mai-24	7,20 %	9,50
FIN	BOAN	BANK OF AFRICA NG	2 710	2 710	2 690	-0,74 %	805	2 161 965	2 690	-50,09 %	609,15	31-mai-24	22,64 %	5,55
FIN	BOAS	BANK OF AFRICA SENEGAL	3 205	3 200	3 190	-0,47 %	707	2 239 230	3 190	-0,31 %	300,00	27-juin-24	9,40 %	6,75
FIN	CBIBF	CORIS BANK INTERNATIONAL	9 985	9 950	9 950	-0,35 %	356	3 541 030	9 950	6,99 %	790,00	5-juil.-24	7,94 %	4,96
FIN	ECOC	ECOBANK COTE D'IVOIRE	8 590	8 590	8 595	0,06 %	340	2 912 550	8 595	26,40 %	594,00	30-mai-24	6,91 %	9,84
FIN	ETIT	ECOBANK TRANS. INCORP. TG	16	15	16	0,00 %	24 012	367 548	16	-15,79 %	0,60	8-juin-23	3,78 %	1,20
FIN	NSBC	NSIA BANQUE COTE D'IVOIRE	7 430	7 430	7 405	-0,34 %	733	5 439 345	7 405	23,42 %	454,83	8-juil.-24	6,14 %	5,26
FIN	SAFC	SAFCA CI	685	650	700	2,19 %	437	278 920	700	-45,95 %	23,04	29-juil.-11		
FIN	SIBC	SOCIETE IVOIRIENNE DE BANQUE	3 645	3 645	3 640	-0,14 %	1 563	5 665 465	3 640	-31,96 %	495,00	31-juil.-24	13,60 %	4,18
IND	CABC	SICABLE CI	1 155	1 070	1 150	-0,43 %	5 435	6 023 930	1 150	3,60 %	79,58	31-mai-24	6,92 %	4,76
IND	FTSC	FILTISAC CI	1 845	1 850	1 840	-0,27 %	3 230	5 976 775	1 840	0,00 %	143,10	30-sept.-24	7,78 %	8,44
IND	NEIC	NEI-CEDA CI	770	770	770	0,00 %	3	2 310	770	6,21 %	81,78	25-juin-24	10,62 %	8,42
IND	SEMC	EVIOSYS PACKAGING SIEM CI	700	SP	SP	0,00 %			700	0,00 %	14,00	28-déc.-21	2,00 %	7,40
IND	SIVC	AIR LIQUIDE CI	510	530	500	-1,96 %	2 375	1 191 625	500	-39,76 %	63,00	29-sept.-17		4,88
IND	SLBC	SOLIBRA CI	15 050	14 990	13 950	-7,31 %	10	147 820	13 950	60,34 %	270,00	14-août-24	1,94 %	15,23

IND	STBC	SITAB CI	7 290	7 290	7 295	0,07 %	198	1 444 320	7 295	22,71 %	675,00	29-juil.-24	9,25 %	10,51
IND	UNLC	UNILEVER CI	7 850	7 850	7 850	0,00 %	5	39 250	7 850	57,00 %	1 233,00	9-juil.-12		112,58
IND	UNXC	UNIWAX CI	420	420	420	0,00 %	505	211 750	420	-21,50 %	60,75	29-juil.-22	14,46 %	
SPU	CIEC	CIE CI	2 140	2 140	2 105	-1,64 %	5 358	11 337 290	2 105	23,82 %	171,00	30-juil.-24	8,12 %	11,09
SPU	ORAC	ORANGE COTE D'IVOIRE	17 300	17 300	17 500	1,16 %	7 786	135 058 835	17 500	60,55 %	780,00	3-juin-24	4,46 %	17,02
SPU	SDCC	SODE CI	5 695	5 695	5 695	0,00 %	475	2 663 440	5 695	19,39 %	481,50	25-sept.-24	8,45 %	8,37
TRP	SDSC	AFRICA GLOBAL LOGISTICS CI	1 440	1 440	1 400	-2,78 %	451	632 575	1 400	3,70 %	92,00	20-nov.-23	6,57 %	4,45
TRP	SVOC	MOVIS CI	2 395	SP	SP	0,00 %			2 395	0,00 %	270,00	5-juil.-99		
<b>TOTAL</b>							100 588	273 467 303						

<b>TOTAL</b>													
<b>TOTAL - Marché des actions</b>													
												122 602	515 271 378
Secteurs d'activités (*) : AGR = Agriculture, AUT = Autres Secteurs, DIS = Distribution, FIN = Finances, IND = Industrie, TRP = Transport, SPU = Services Publics													

## MARCHE DES DROITS

Symbole	Titre	Cours Précédent	Cours du jour		Variation jour	Séance de cotation		Cours Référence	Variation depuis l'origine	Parité	Période de négociation	
			Ouv.	Clôt.		Volume	Valeur				Début	fin
<b>TOTAL</b>												

<b>TOTAL - Marché des droits</b>													
Légende:													
(d) Ex-dividende (V) Variation par rapport au cours de référence													
Cours du jour: Ouv.: Ouverture Clôt.: Clôture Moy.: Moyen													
Mentions : NC: Non Coté Ex-c: Ex-coupon Ex-d: Ex-droit SP: Suspendu Val-T: Valeur Théorique													
PER = Cours / BNPA selon les données disponibles Rdt. Net: Rendement net (DNPA / Cours)													
Comp.: 1 - Premier Compartiment 2 - Second Compartiment 3 - Compartiment de croissance													
Ratio de liquidité = Titres échangés / Volume des ordres de vente													
: Progression de l'indice sectoriel : Stabilité de l'indice sectoriel : Recul de l'indice sectorie													

**MARCHE DES OBLIGATIONS**

Symbole	Titre	Valeur nominale	Cours Précédent	Cours du jour	Cours Référence	Séance de cotation	Coupon couru	Coupon d'intérêt	Période	Montant net	Eché.	Type Amort
<b>OBLIGATIONS D'ETAT</b>												
EOM.O10	ETAT DU MALI 6,20 % 2022-2029 (*)	10 000	9 790	NC	9 790		613,22	A	620,00	9-déc.-24		ACD
EOM.O11	ETAT DU MALI 6,40 % 2023-2030	10 000	10 000	NC	10 000		424,33	A	640,00	7-avr.-25		ACD
EOM.O12	ETAT DU MALI 6,50 % 2023-2030	10 000	10 000	NC	10 000		231,51	A	650,00	28-juil.-25		ACD
EOM.O13	ETAT DU MALI 6,50 % 2024-2034	10 000	9 999	NC	9 999		434,52	A	650,00	5-avr.-25		ACD
EOM.O14	ETAT DU MALI 3,00 % 2024-2031	10 000	10 000	NC	10 000		103,56	A	300,00	1-août-25		ACD
EOM.O3	ETAT DU MALI 6,50 % 2018-2025	2 000	1 975	NC	1 975		21,07	A	130,00	6-oct.-25		AC
EOM.O4	ETAT DU MALI 6,50% 2019-2027	6 000	6 000	NC	6 000		156,00	A	390,00	12-juil.-25		AC
EOM.O5	ETAT DU MALI 6,50% 2020-2028	8 000	7 999	NC	7 999.20		360,44	A	520,00	27-mars-25		ACD
EOM.O6	ETAT DU MALI 6,50% 2020-2027	6 000	6 000	NC	6 000		3,21	A	390,00	1-déc.-25		AC
EOM.O7	ETAT DU MALI 6.50% 2021-2031	8 750	8 606	NC	8 605.63		363,07	A	568,75	16-avr.-25		AC
EOM.O8	ETAT DU MALI 6,20 % 2022-2032	10 000	9 850	NC	9 850		151,18	A	620,00	7-sept.-25		ACD
EOM.O9	ETAT DU MALI 6,30% 2022-2032 (*)	10 000	9 800	NC	9 800		623,11	A	630,00	9-déc.-24		ACD
EOS.O10	ETAT DU SENEGAL 6,15 % 2023-2030	10 000	9 997	NC	9 997		113,83	S	307,50	29-mars-25		ACD
EOS.O11	ETAT DU SENEGAL 6,35 % 2023-2033	10 000	10 000	NC	10 000		117,53	S	317,50	29-mars-25		ACD
EOS.O12	ETAT DU SENEGAL 6,15 % 2023-2028	10 000	9 500	NC	9 500		188,85	S	307,50	14-févr.-25		ACD
EOS.O13	ETAT DU SENEGAL 6,30 % 2023-2030	10 000	10 000	NC	10 000		193,45	S	315,00	14-févr.-25		ACD
EOS.O14	ETAT DU SENEGAL 6,50 % 2023-2033	10 000	10 000	NC	10 000		199,59	S	325,00	14-févr.-25		ACD
EOS.O15	ETAT DU SENEGAL 6,25 % 2024-2029	10 000	9 740	NC	9 740		200,41	S	312,50	9-févr.-25		ACD
EOS.O16	ETAT DU SENEGAL 6,45 % 2024-2031	10 000	9 900	NC	9 900		206,82	S	322,50	9-févr.-25		ACD
EOS.O17	ETAT DU SENEGAL 6,65 % 2024-2034	10 000	10 000	NC	10 000		213,23	S	332,50	9-févr.-25		ACD
EOS.O7	ETAT SENEGAL 6.30% 2015-2025	10 000	10 000	NC	10 000		17,26	S	312,41	25-mai-25		ACD
EOS.O8	ETAT DU SENEGAL 5,95% 2022-2034	10 000	10 000	NC	10 000		555,98	A	595,00	29-déc.-24		ACD
EOS.O9	ETAT DU SENEGAL 6,00 % 2023-20	10 000	9 800	NC	9 800		111,05	S	300,00	29-mars-25		ACD
TPBF.O10	TPBF 6,50% 2020 - 2028	5 833	5 833	NC	5 833.35		79,60	S	189,58	20-mars-25		ACD
TPBF.O11	TPBF 6,50 % 2020-2028	6 668	6 668	NC	6 668		175,49	S	216,71	9-janv.-25		ACD
TPBF.O12	TPBF 6.50% 2021-2031	10 000	9 978	NC	9 978		127,49	S	325,00	25-mars-25		ACD
TPBF.O13	TPBF 6,50 % 2021 - 2031	10 000	9 990	NC	9 990		268,48	S	325,00	6-janv.-25		ACD
TPBF.O14	TPBF 6,30% 2022-2034	10 000	9 895	NC	9 895		165,33	S	315,00	1-mars-25		ACD
TPBF.O15	ETAT DU BURKINA 6,30 % 2022-2	10 000	10 000	NC	10 000		34,81	S	315,00	15-mai-25		ACD
TPBF.O16	ETAT DU BURKINA 6% 2023-2028	10 000	10 000	NC	10 000		241,30	S	300,00	10-janv.-25		ACD
TPBF.O17	TPBF 6,30 % 2023-2030	10 000	10 000	NC	10 000		93,46	S	315,00	12-avr.-25		ACD
TPBF.O18	TPBF 6,50% 2023-2033	10 000	9 900	NC	9 900		96,43	S	325,00	12-avr.-25		ACD
TPBF.O19	ETAT DU BURKINA 6,30% 2024-2029	10 000	10 000	NC	10 000		50,47	S	315,00	6-mai-25		ACD
TPBF.O20	ETAT DU BURKINA 6,55% 2024-2031	10 000	10 000	10 000	10 000	247	2 470 000	S	327,50	6-mai-25		ACD
TPBF.O4	TPBF 6.50% 2017-2027	10 000	10 000	NC	10 000		226,16	S	327,67	31-janv.-25		ACD
TPBF.O5	TPBF 6,50% 2017-2024	10 000	9 999	NC	9 999		282,38	S	325,00	29-déc.-24		ACD
TPBF.O6	TPBF 6.50% 2018-2025 (*)	10 000	9 112	NC	9 112		325,00	S	325,00	5-déc.-24		ACD
TPBF.O7	TPBF 6,50% 2018- 2025	10 000	10 000	NC	10 000		35,91	S	325,00	15-mai-25		AC
TPBF.O8	TPBF 6,50% 2019-2027	10 000	10 000	NC	10 000		51,64	S	322,33	6-mai-25		ACD
TPBF.O9	TPBF 6,50% 2019 - 2027	10 000	10 998	NC	10 998		103,57	S	325,00	8-avr.-25		ACD
TPBJ.O3	TPBJ 6,50% 2020-2028	10 000	10 000	NC	10 000		181,64	A	650,00	25-août-25		AC
TPBJ.O4	TPBJ 5,50 % 2022-2037	10 000	10 000	NC	10 000		420,41	A	550,00	1-mars-25		AC
TPBJ.O5	TPBJ 5,85 % 2022-2042	10 000	9 835	NC	9 835		447,16	A	585,00	1-mars-25		ACD
TPBJ.O6	TPBJ 5,75% 2022-2037	10 000	10 100	NC	10 100		204,79	A	575,00	28-juil.-25		ACD
TPBJ.O7	TPBJ 5,70% 2023-2030	10 000	10 000	NC	10 000		416,96	A	570,00	13-mars-25		AC
TPBJ.O8	TPBJ 6,20% 2023-2038	10 000	10 000	NC	10 000		453,53	A	620,00	13-mars-25		AC
TPCI.O17	TPCI 3% 2014-2024	10 000	10 000	NC	10 000		138,52	S	150,00	19-déc.-24		ACD
TPCI.O19	TPCI 5.99% 2015-2025	10 000	10 000	NC	10 000		336,42	A	599,00	14-mai-25		ACD
TPCI.O21	TPCI 6% 2016-2028	10 000	10 000	NC	10 000		396,16	A	600,00	8-avr.-25		ACD
TPCI.O22	TPCI 5.90% 2016 - 2026	10 000	9 800	NC	9 800		279,64	A	590,00	15-juin-25		ACD
TPCI.O23	TPCI 5.90% 2016-2026	10 000	9 700	NC	9 700		29,10	A	590,00	17-nov.-25		ACD
TPCI.O24	TPCI 6.25% 2017-2029	10 000	9 700	NC	9 700		113,32	S	312,50	31-mars-25		ACD
TPCI.O27	TPCI 6% 2017-2025	10 000	10 250	NC	10 250		260,66	S	300,00	29-déc.-24		ACD
TPCI.O28	TPCI 6% 2018 - 2026	10 000	10 000	NC	10 000		205,48	A	600,00	2-août-25		ACD
TPCI.O29	TPCI 6% 2018-2026	10 000	10 000	NC	10 000		77,26	A	600,00	19-oct.-25		ACD
TPCI.O30	TPCI 5,95% 2018-2025	3 000	3 000	NC	3 000		282,10	S	295,00	13-déc.-24		ACD
TPCI.O31	TPCI 5,75% 2019 - 2026	10 000	10 230	NC	10 230		264,66	A	575,00	20-juin-25		ACD

TPCI.032	TPCI 2,23% 2019-2026	10 000		NC		102,64	A	223,00	20-juin-25	ACD
TPCI.033	TPCI 5.75% 2019-2026	4 000	4 160	NC	4 160	163,84	A	230,00	20-mars-25	ACD
TPCI.034	TPCI 6% 2019-2029	6 250	6 188	NC	6 187.50	267,12	A	375,00	20-mars-25	ACD
TPCI.035	TPCI 5,75% 2019 -2026	10 000	10 150	NC	10 150	231,58	A	575,00	11-juil.-25	ACD
TPCI.036	TPCI 5,75% 2019- 2026	10 000	10 000	NC	10 000	166,99	A	575,00	21-août-25	ACD
TPCI.037	TPCI 5,80% 2019-2026	4 000	3 880	NC	3 880	0,64	A	232,00	4-déc.-25	ACD
TPCI.038	TPCI 5,75% 2019-2026	4 000	4 000	NC	4 000	0,63	A	230,00	4-déc.-25	ACD
TPCI.039	TPCI 5,75% 2019 - 2026	4 000	3 906	NC	3 906	30,88	A	230,00	17-oct.-25	ACD
TPCI.040	TPCI 5,75% 2019-2026	6 000	6 000	NC	6 000	311,07	A	345,00	10-janv.-25	ACD
TPCI.041	TPCI 5,80% 2020-2027	10 000	10 000	NC	10 000	445,30	A	580,00	28-févr.-25	ACD
TPCI.042	TPCI 5,90% 2020-2030	10 000	10 000	NC	10 000	452,60	A	590,00	28-févr.-25	ACD
TPCI.043	TPCI 5,90% 2020 - 2030	10 000	10 000	NC	10 000	365,32	A	590,00	23-avr.-25	ACD
TPCI.044	TPCI 5,80% 2020 - 2027	10 000	9 800	NC	9 800	359,12	A	580,00	23-avr.-25	ACD
TPCI.045	TPCI 5,80% 2020 -2027	6 000	6 000	NC	6 000	163,99	A	348,00	16-juin-25	ACD
TPCI.046	TPCI 5,90% 2020 - 2030	7 500	7 650	NC	7 650	208,52	A	442,50	16-juin-25	ACD
TPCI.047	TPCI 5,80% 2020 - 2027	6 000	6 150	NC	6 150	206,40	A	438,00	16-juin-25	ACD
TPCI.048	TPCI 5,80% 2020- 2027	6 000	5 940	NC	5 940	122,99	A	348,00	29-juil.-25	ACD
TPCI.049	TPCI 5,90% 2020- 2030	7 500	7 564	NC	7 563.75	156,39	A	442,50	29-juil.-25	ACD
TPCI.050	TPCI 5,90% 2020-2030	7 500	7 481	NC	7 481.25	120,02	A	442,50	28-août-25	ACD
TPCI.051	TPCI 5,80 % 2020-2027	6 000	6 000	NC	6 000	61,02	A	348,00	2-oct.-25	ACD
TPCI.052	TPCI 5,90 % 2020 -2030	7 500	7 500	NC	7 500	77,59	A	442,50	2-oct.-25	ACD
TPCI.053	TPCI 5,80% 2020-2027	6 000	6 360	NC	6 360	36,23	A	348,00	28-oct.-25	ACD
TPCI.054	TPCI 5,90% 2020-2030	7 500	7 350	NC	7 350	46,07	A	442,50	28-oct.-25	ACD
TPCI.055	TPCI 5,80% 2020 -2027	8 000	8 400	NC	8 400	439,91	A	464,00	24-déc.-24	ACD
TPCI.056	TPCI 5,90% 2020- 2030	8 750	9 401	NC	9 401	489,45	A	516,25	24-déc.-24	ACD
TPCI.057	TPCI 5,80% 2020-2027	6 000	5 820	NC	5 820	14,30	A	348,00	20-nov.-25	ACD
TPCI.058	TPCI 5,80% 2021-2028	8 000	8 000	NC	8 000	344,50	A	464,00	9-mars-25	ACD
TPCI.059	TPCI 5,90% 2021-2031	8 750	9 056	NC	9 056.25	383,30	A	516,25	9-mars-25	ACD
TPCI.060	TPCI 5,80% 2021-2028	10 000	10 000	NC	10 000	327,34	A	580,00	13-mai-25	ACD
TPCI.061	TPCI 5,90% 2021-2031	10 000	10 000	NC	10 000	332,99	A	590,00	13-mai-25	ACD
TPCI.062	TPCI 5,80 % 2021 -2028	8 000	7 920	NC	7 920	200,85	A	464,00	30-juin-25	ACD
TPCI.063	TPCI 5,90% 2021 -2031	8 750	8 750	NC	8 750	223,47	A	516,25	30-juin-25	ACD
TPCI.064	TPCI 5,80 % 2021 - 2028	8 000	8 000	NC	8 000	141,11	A	464,00	16-août-25	ACD
TPCI.065	TPCI 5,90 % 2021-2031	8 750	9 363	NC	9 362.50	93,35	A	516,25	30-sept.-25	ACD
TPCI.066	TPCI 5,90% 2021-2031	8 750	8 750	NC	8 750	42,43	A	516,25	5-nov.-25	ACD
TPCI.067	TPCI 5,90 % 2021-2036	10 000	10 200	NC	10 200	572,27	A	590,00	16-déc.-24	ACD
TPCI.068	TPCI 5,90 % 2022-2037	10 000	10 000	NC	10 000	496,50	A	590,00	1-févr.-25	ACD
TPCI.069	TPCI 5,75 % 2022-2037	10 000	9 999	NC	9 999	406,44	A	575,00	22-mars-25	ACD
TPCI.070	TPCI 5,75 % 2022-2037	10 000	10 150	NC	10 150	346,58	A	575,00	29-avr.-25	ACD
TPCI.071	TPCI 5,65% 2022-2032	10 000	10 000	NC	10 000	267,79	A	565,00	15-juin-25	ACD
TPCI.072	TPCI 5,65% 2022-2029	10 000	10 000	NC	10 000	199,68	A	565,00	29-juil.-25	ACD
TPCI.073	TPCI 5,75% 2022-2032	10 000	10 500	NC	10 500	203,22	A	575,00	29-juil.-25	ACD
TPCI.074	TPCI 5,85% 2022-2042	9 474	9 474	NC	9 473.68	195,87	A	554,21	29-juil.-25	ACD
TPCI.075	TPCI 5,65% 2022-2029	10 000	10 700	NC	10 700	91,33	A	565,00	7-oct.-25	ACD
TPCI.076	TPCI 5,75% 2022-2032	10 000	10 000	NC	10 000	92,95	A	575,00	7-oct.-25	ACD
TPCI.077	TPCI (TAUX DE BASE + SPREAD) % 2022-2029	10 000	10 000	NC	10 000	51,85	T	198,75	11-févr.-25	ACD
TPCI.078	TPCI 5,65% 2022-2029	10 000	10 000	NC	10 000	552,65	A	565,00	13-déc.-24	ACD
TPCI.079	TPCI 5,75% 2023-2030	10 000	10 000	NC	10 000	441,46	A	575,00	28-févr.-25	ACD
TPCI.080	TPCI 6% 2023-2030	10 000	10 000	NC	10 000	332,05	A	600,00	17-mai-25	ACD
TPCI.081	TPCI 5,90% 2023-2028	10 000	10 500	NC	10 500	205,29	A	590,00	31-juil.-25	ACD
TPCI.082	TPCI 6,00% 2023-2030	10 000	10 000	NC	10 000	208,77	A	600,00	31-juil.-25	ACD
TPCI.083	TPCI 5,90 % 2023-2028	10 000	10 000	NC	10 000	131,67	A	890,00	12-oct.-25	ACD
TPCI.084	TPCI 6,00 % 2023-2030	10 000	10 000	NC	10 000	88,77	A	600,00	12-oct.-25	ACD
TPCI.085	TPCI 5,90 % 2023 - 2028	10 000	10 000	NC	10 000	575,49	A	590,00	14-déc.-24	ACD
TPCI.086	TPCI 6,00 % 2023 - 2030	10 000	10 000	NC	10 000	585,25	A	600,00	14-déc.-24	ACD
TPCI.087	TPCI 5,90% 2024-2029	10 000	10 000	NC	10 000	412,19	A	590,00	25-mars-25	ACD
TPCI.088	TPCI 6,00% 2024-2031	10 000	10 000	NC	10 000	419,18	A	600,00	25-mars-25	ACD
TPCI.089	TPCI 5,90% 2024-2029	10 000	10 200	NC	10 200	224,68	A	590,00	19-juil.-25	ACD
TPCI.090	TPCI 6,00% 2024-2031	10 000	10 000	NC	10 000	228,49	A	600,00	19-juil.-25	ACD
TPNE.01	TRESOR PUBLIC DU NIGER 6,50% 2019-2026	10 000	10 000	NC	10 000	448,77	A	650,00	28-mars-25	ACD
TPNE.02	TRESOR PUBLIC DU NIGER 6,50% 2019 - 2026	10 000	10 000	NC	10 000	224,38	A	650,00	1-août-25	ACD
TPNE.03	TRESOR PUBLIC DU NIGER 6,5% 2020-2027	6 000	6 000	NC	6 000	135,70	A	390,00	31-juil.-25	ACD
TPNE.04	TRESOR PUBLIC DU NIGER 6,30% 2	8 750	8 750	NC	8 750	155,56	A	551,25	24-août-25	ACD
TPNE.05	TPNE 6,15 % 2022-2034	10 000	10 000	NC	10 000	311,71	A	615,00	3-juin-25	ACD

TPNE.06	TRESOR PUBLIC DU NIGER 6,15% 2022 - 2034	10 000	10 000	NC	10 000	599,88	A	615,00	14-déc.-24	ACD
TPNE.07	TRESOR PUBLIC DU NIGER 6,25 % 2023-2028	10 000	10 000	NC	10 000	282,53	A	625,00	23-juin-25	ACD
TPTG.02	TPTG 6% 2022-2037	10 000	10 000	NC	10 000	31,23	A	600,00	16-nov.-25	ACD
<b>TOTAL</b>						<b>247</b>		<b>2 470 000</b>		

**OBLIGATIONS REGIONALES**

BIDC.04	BIDC-EBID 6.10% 2017-2027	3 750	3 750	NC	3 750	107,81	A	228,78	16-juin-25	ACD
BIDC.05	BIDC-EBID 6,40% 2019-2026	10 000	10 000	NC	10 000	253,91	S	320,00	12-janv.-25	ACD
BIDC.06	BIDC-EBID 6,50 % 2021-2028	7 000	7 000	NC	7 000	21,19	S	225,63	18-mai-25	ACD
BIDC.07	BIDC-EBID 5,90% 2022-2029 (*)	10 000	10 000	NC	10 000	288,55	S	295,00	9-déc.-24	ACD
BIDC.08	BIDC-EBID GSS BOND 6,50% 2024-2031	10 000	9 999	NC	9 999	229,73	S	327,67	29-janv.-25	ACD
CRRH.010	CRRH-UEMOA 6,10% 2022-2037	10 000	9 975	NC	9 975	205,54	S	305,00	3-févr.-25	AC
CRRH.02	CRRH-UEMOA 6.10% 2012-2024	10 000	9 800	NC	9 800	233,72	S	305,00	17-janv.-25	AC
CRRH.04	CRRH-UEMOA 6% 2014-2024	10 000	10 000	NC	10 000	259,02	S	300,00	30-déc.-24	AC
CRRH.05	CRRH-UEMOA 5.85% 2015-2025	10 000	10 000	NC	10 000	246,82	S	294,90	4-janv.-25	AC
CRRH.06	CRRH-UEMOA 5.85% 2016-2026	10 000	10 000	NC	10 000	246,40	S	292,50	3-janv.-25	ACD
CRRH.07	CRRH-UEMOA 5.95% 2017-2029	4 167	4 167	NC	4 166.58	12,33	S	123,96	17-mai-25	AC
CRRH.08	CRRH-UEMOA 5.95% 2018-2030	5 417	5 417	NC	5 416.67	147,06	S	161,15	21-déc.-24	AC
CRRH.09	CRRH-UEMOA 6.05% 2018-2033	6 333	6 333	NC	6 333	174,83	S	191,58	21-déc.-24	AC
<b>TOTAL</b>						<b>0</b>		<b>0</b>		

**OBLIGATIONS PRIVEES**

FBOAD.01	FCTC BOAD DOLI-P 6,10% 2023-2030	7 300	7 300	NC	7 300	92,72	S	220,82	20-mars-25	AC		
FDINBF.01	FIDELIS FINANCE CAP25 7,00% 2023-2028	10 000	10 000	NC	10 000	27,04	S	326,30	20-mai-25	ACD		
FEPTC.01	FCTC EPT 7 % 2023-2030	10 000	10 000	NC	10 000	14,91	T	171,50	27-févr.-25	ACD		
FEPTC.02	FCTC EPT 7,25 % 2023-2033	10 000	10 000	NC	10 000	15,45	T	177,63	27-févr.-25	ACD		
FEPTC.03	FCTC EPT 7,50% 2023-2038	10 000		NC		15,98	T	183,75	27-févr.-25	ACD		
FNSBC.01	FCTC NSIA BANQUE 7 % 2020-2025	1 111	1 144	NC	1 144.43	16,76	T	19,06	16-déc.-24	ACD		
FORBT.01	FCTC ORABANK 7 % 2021-2026	5 000	5 450	NC	5 450	64,08	T	85,75	28-déc.-24	ACD		
FSNTS.01	FCTC SONATEL C-1 6,40 % 2023-2	10 000	10 578	NC	10 578	227,23	S	300,80	19-janv.-25	AC		
FSNTS.02	FCTC SONATEL C-2 6,60 % 2023-2	10 000	10 000	NC	10 000	234,34	S	310,20	19-janv.-25	AC		
FTIMC.01	FCTC TEYLIM IMMO 7 % 2021-2028 (*)	6 250	6 250	NC	6 250	103,66	T	107,19	8-déc.-24	ACD		
ORGT.02	ORAGROUP SA 7,15% 2021-2028	8 000	8 000	8 000	8 000	53	424 000	62,86	S	286,00	26-avr.-25	ACD
PADS.03	PAD 6,60% 2020-2027	6 000	5 640	NC	5 640	51,13	S	198,00	19-avr.-25	ACD		
PTRC.01	PETRO IVOIRE 6,80% 2022-2029	10 000	10 900	NC	10 900	314,99	S	333,20	15-déc.-24	ACD		
SNLC.01	SENELEC 6,50% 2018-2025	1 000	1 000	NC	1 000	12,39	S	32,50	27-mars-25	AC		
SNTS.02	SONATEL 6,50% 2020-2027	6 000	6 000	NC	6 000	142,62	S	184,81	16-janv.-25	ACD		
<b>TOTAL</b>						<b>53</b>		<b>424 000</b>				

**SUKUK ET TITRES ASSIMILES**

SUKSN.S2	SUKUK SN 6% 2016-2026	10 000	10 750	NC	10 750	220,00	S	306,67	26-janv.-25	ACD
SUKTG.S1	SUKUK TG 6.5% 2016-2026	10 000	10 000	NC	10 000	225,97	S	377,99	17-févr.-25	ACD
<b>TOTAL</b>						<b>0</b>		<b>0</b>		

**TOTAL - Marché des obligations**
**300 2 894 000**

**Légende :**  
 (#) (\*) Ex-Coupon couru (#)Cours de référence amorti / Coupon couru Ex-c (#)Ex-marge de profits  
 Cours du jour: Ouv.: Ouverture Clôt.: Clôture Moy.: Moyen  
 Type Amort: Type d'Amortissement IF: In Fine AC: Amortissement Constant AD: Amortissement Dégressif ACD: Amortissement Constant Différé  
 Période: Périodicité de paiement des coupons A: Annuelle S: Semestrielle T: Trimestrielle  
 Eché.: Échéance de paiement des intérêts  
 Mentions: NC: Non Coté Ex-c: Ex-coupon ou Ex-droit SP: Suspendu

**INFORMATIONS**
**OPERATIONS EN COURS**

Emetteur	Opération
LOTIERIE NATIONALE DU BENIN	Première cotation - LOTIERIE NATIONALE DU BENIN - Première cotation le 13 décembre 2024
BOLLORE TRANSPORT & LOGISTICS	Païement de dividendes de 92 F CFA net par action, le 12/12/2024

**AVIS**

Entité	N°	Nature	Objet
BRVM	315-2024	Transactions Sur Dossier	Transactions Sur Dossier

## COMMUNIQUES

Emetteur	N°	Nature	Objet
SICOR	20241205	Rapport d'activités annuel	Rapport annuel - Exercice 2022 - SICOR CI
SICOR	20241205-1	Rapport d'activités annuel	Rapport annuel - Exercice 2023 - SICOR CI



**QUANTITES RESIDUELLES**
**MARCHE DES ACTIONS**

Symbole	Titre	Quantité résiduelle à l'achat	Cours Achat / Vente			Quantité résiduelle à la vente	Cours de Référence
ABJC	SERVAIR ABIDJAN CI	1	1,850	/	1,950	1 626	1 840
BICC	BICI CI	10	12,855	/	13,500	1 511	13 500
BNBC	BERNABE CI			/	Marché	1 158	1 160
BOAB	BANK OF AFRICA BN	46	3,280	/	3,300	1 813	3 280
BOABF	BANK OF AFRICA BF	11	2,910	/	2,950	622	2 910
BOAC	BANK OF AFRICA CI	100	4,600	/	4,605	2	4 600
BOAM	BANK OF AFRICA ML	271	2,000	/	2,005	1 000	2 000
BOAN	BANK OF AFRICA NG	424	2,655	/	2,690	395	2 690
BOAS	BANK OF AFRICA SENEGAL	20	3,100	/	3,190	199	3 190
CABC	SICABLE CI	2 210	1,070	/	1,150	6	1 150
CBIBF	CORIS BANK INTERNATIONAL	38	9,700	/	9,950	259	9 950
CFAC	CFAO MOTORS CI	250	610	/	615	1 470	605
CIEC	CIE CI	254	2,105	/	2,135	339	2 105
ECOC	ECOBANK COTE D'IVOIRE	130	8,505	/	8,595	202	8 595
ETIT	ECOBANK TRANS. INCORP. TG	1 358 548	15	/	16	625 919	16
FTSC	FILTISAC CI	100	1,830	/	1,840	1 438	1 840
NEIC	NEI-CEDA CI	139	720	/	770	1 845	770
NSBC	NSIA BANQUE COTE D'IVOIRE	24	7,405	/	7,415	94	7 405
NTLC	NESTLE CI	50	7,965	/	7,975	97	7 975
ONTBF	ONATEL BF	139	2,295	/	2,300	1 069	2 300
ORAC	ORANGE COTE D'IVOIRE	632	17,300	/	17,500	297	17 500
ORGT	ORAGROUP TOGO			/	1,780	167	1 780
PALC	PALM CI	492	4,510	/	4,525	5 253	4 525
PRSC	TRACTAFRIC MOTORS CI			/	Marché	217	1 940
SAFC	SAFCA CI	159	655	/	700	89	700
SCRC	SUCRIVOIRE	693	830	/	840	965	840
SDCC	SODE CI	200	5,600	/	5,695	6	5 695
SDSC	AFRICA GLOBAL LOGISTICS CI	236	1,385	/	1,400	102	1 400
SEMC	EVIOSYS PACKAGING SIEM CI			/			700
SGBC	SOCIETE GENERALE COTE D'IVOIRE	10	19,510	/	19,600	359	19 600
SHEC	VIVO ENERGY CI	165	875	/	900	689	900
SIBC	SOCIETE IVOIRIENNE DE BANQUE	5	3,600	/	3,640	400	3 640
SICC	SICOR CI	2	3,210	/	3,705	8	3 705
SIVC	AIR LIQUIDE CI	30	495	/	510	200	500
SLBC	SOLIBRA CI	1	14,500	/	15,000	18	13 950
SMBC	SMB CI	20	9,510	/	9,600	416	9 510
SNTS	SONATEL SN	800	23,850	/	23,995	200	23 850
SOGC	SOGB CI	5	4,750	/	4,765	442	4 765
SPHC	SAPH CI	65	4,200	/	4,295	70	4 200
STAC	SETAO CI			/	Marché	8 481	535
STBC	SITAB CI	15	7,290	/	7,295	2 083	7 295
SVOC	MOVIS CI			/			2 395
TTLC	TOTALENERGIES MARKETING CI	1	2,360	/	2,380	3 976	2 380
TTLS	TOTALENERGIES MARKETING SN	200	2,260	/	2,360	677	2 255
UNLC	UNILEVER CI			/	7,850	42	7 850
UNXC	UNIWAX CI	490	410	/	420	1 781	420

**QUANTITES RESIDUELLES**

**MARCHE DES DROITS**

Symbole	Titre	Quantité résiduelle à l'achat	Cours Achat / Vente	Quantité résiduelle à la vente	Cours de Référence
---------	-------	-------------------------------	---------------------	--------------------------------	--------------------

**QUANTITES RESIDUELLES**
**MARCHE DES OBLIGATIONS**

Symbole	Titre	Quantité résiduelle à l'achat	Cours Achat / Vente	Quantité résiduelle à la vente	Cours de Référence
FBOAD.01	FCTC BOAD DOLI-P 6,10% 2023-2030		/		7 300
FDFINBF.01	FIDELIS FINANCE CAP25 7,00% 2023-2028		/		10 000
FEPTC.01	FCTC EPT 7 % 2023-2030		/ 10,000	225	10 000
FEPTC.02	FCTC EPT 7,25 % 2023-2033		/ 10,500	300	10 000
FEPTC.03	FCTC EPT 7,50% 2023-2038		/		10 000
FNSBC.01	FCTC NSIA BANQUE 7 % 2020-2025		/ 1,111.10	21	1 144
PTRC.01	PETRO IVOIRE 6,80% 2022-2029		/ 10,100	100	10 900
SNLC.01	SENELEC 6,50% 2018-2025		/		1 000
SNTS.02	SONATEL 6,50% 2020-2027		/		6 000
FORBT.01	FCTC ORABANK 7 % 2021-2026		/		5 450
FSNTS.01	FCTC SONATEL C-1 6,40 % 2023-2		/		10 578
FSNTS.02	FCTC SONATEL C-2 6,60 % 2023-2		/		10 000
FTIMC.01	FCTC TEYLIOM IMMO 7 % 2021-2028		/ 5,833.33	22	6 250
ORGT.02	ORAGROUP SA 7,15% 2021-2028		/ 8,000	347	8 000
PADS.03	PAD 6,60% 2020-2027		/		5 640
EOM.010	ETAT DU MALI 6,20 % 2022-2029		/		9 790
EOM.011	ETAT DU MALI 6,40 % 2023-2030		/		10 000
EOM.012	ETAT DU MALI 6,50 % 2023-2030		/ 10,000	372	10 000
EOM.013	ETAT DU MALI 6,50 % 2024-2034		/ 10,000	10 000	9 999
EOM.014	ETAT DU MALI 3,00 % 2024-2031		/		10 000
EOM.03	ETAT DU MALI 6,50 % 2018-2025		/ 1,975	482	1 975
TPNE.05	TPNE 6,15 % 2022-2034		/ 10,000	50	10 000
TPNE.06	TRESOR PUBLIC DU NIGER 6,15% 2022 - 2034		/		10 000
TPNE.07	TRESOR PUBLIC DU NIGER 6,25 % 2023-2028		/		10 000
TPTG.02	TPTG 6% 2022-2037		/		10 000
TPCI.089	TPCI 5,90% 2024-2029		/		10 200
TPCI.090	TPCI 6,00% 2024-2031	5	10,000 /		10 000
TPNE.01	TRESOR PUBLIC DU NIGER 6,50% 2019-2026		/		10 000
TPNE.02	TRESOR PUBLIC DU NIGER 6,50% 2019 - 2026		/ 9,500	914	10 000
TPNE.03	TRESOR PUBLIC DU NIGER 6,5% 2020-2027		/		6 000
TPNE.04	TRESOR PUBLIC DU NIGER 6,30% 2		/ 8,793.75	5	8 750
TPCI.083	TPCI 5,90 % 2023-2028		/		10 000
TPCI.084	TPCI 6,00 % 2023-2030		/ 10,000	773	10 000
TPCI.085	TPCI 5,90 % 2023 - 2028		/		10 000
TPCI.086	TPCI 6,00 % 2023 - 2030		/ 10,000	50	10 000
TPCI.087	TPCI 5,90% 2024-2029		/		10 000
TPCI.088	TPCI 6,00% 2024-2031		/		10 000
TPCI.077	TPCI (TAUX DE BASE + SPREAD) % 2022-2029		/		10 000
TPCI.078	TPCI 5,65% 2022-2029		/		10 000
TPCI.079	TPCI 5,75% 2023-2030		/ 9,600	80	10 000
TPCI.080	TPCI 6% 2023-2030	20	9,700 / 10,000	17 390	10 000
TPCI.081	TPCI 5,90% 2023-2028		/		10 500
TPCI.082	TPCI 6,00% 2023-2030	20	9,700 / 10,000	19 981	10 000
TPCI.071	TPCI 5,65% 2022-2032		/ 10,150	10 500	10 000
TPCI.072	TPCI 5,65% 2022-2029		/		10 000
TPCI.073	TPCI 5,75% 2022-2032		/		10 500
TPCI.074	TPCI 5,85% 2022-2042		/		9 474
TPCI.075	TPCI 5,65% 2022-2029		/		10 700
TPCI.076	TPCI 5,75% 2022-2032		/		10 000
TPCI.065	TPCI 5,90 % 2021-2031		/		9 363

TPCI.066	TPCI 5,90% 2021-2031	/			8 750
TPCI.067	TPCI 5,90 % 2021-2036	/	10,200	5	10 200
TPCI.068	TPCI 5,90 % 2022-2037	/			10 000
TPCI.069	TPCI 5,75 % 2022-2037	/	10,000	1 970	9 999
TPCI.070	TPCI 5,75 % 2022-2037	/	9,600	1 000	10 150
TPCI.059	TPCI 5,90% 2021-2031	/			9 056
TPCI.060	TPCI 5,80% 2021-2028	/			10 000
TPCI.061	TPCI 5,90% 2021-2031	/			10 000
TPCI.062	TPCI 5,80 % 2021 -2028	/	8,000	500	7 920
TPCI.063	TPCI 5,90% 2021 -2031	/			8 750
TPCI.064	TPCI 5,80 % 2021 - 2028	/			8 000
TPCI.053	TPCI 5,80% 2020-2027	/			6 360
TPCI.054	TPCI 5,90% 2020-2030	/			7 350
TPCI.055	TPCI 5,80% 2020 -2027	/			8 400
TPCI.056	TPCI 5,90% 2020- 2030	/			9 401
TPCI.057	TPCI 5,80% 2020-2027	/			5 820
TPCI.058	TPCI 5,80% 2021-2028	/	8,040	2	8 000
TPCI.047	TPCI 5,80% 2020 - 2027	/			6 150
TPCI.048	TPCI 5,80% 2020- 2027	/			5 940
TPCI.049	TPCI 5,90% 2020- 2030	/			7 564
TPCI.050	TPCI 5,90% 2020-2030	/			7 481
TPCI.051	TPCI 5,80 % 2020-2027	/			6 000
TPCI.052	TPCI 5,90 % 2020 -2030	/			7 500
TPCI.041	TPCI 5,80% 2020-2027	/			10 000
TPCI.042	TPCI 5,90% 2020-2030	/	10,000	60	10 000
TPCI.043	TPCI 5,90% 2020 - 2030	/			10 000
TPCI.044	TPCI 5,80% 2020 - 2027	/			9 800
TPCI.045	TPCI 5,80% 2020 -2027	/			6 000
TPCI.046	TPCI 5,90% 2020 - 2030	/			7 650
TPCI.035	TPCI 5,75% 2019 -2026	/	10,150	10 000	10 150
TPCI.036	TPCI 5,75% 2019- 2026	/			10 000
TPCI.037	TPCI 5,80% 2019-2026	/			3 880
TPCI.038	TPCI 5,75% 2019-2026	/			4 000
TPCI.039	TPCI 5,75% 2019 - 2026	/			3 906
TPCI.040	TPCI 5,75% 2019-2026	/			6 000
TPCI.029	TPCI 6% 2018-2026	/			10 000
TPCI.030	TPCI 5,95% 2018-2025	/			3 000
TPCI.031	TPCI 5,75% 2019 - 2026	/			10 230
TPCI.032	TPCI 2,23% 2019-2026	/			10 000
TPCI.033	TPCI 5.75% 2019-2026	/			4 160
TPCI.034	TPCI 6% 2019-2029	/			6 188
TPCI.021	TPCI 6% 2016-2028	/			10 000
TPCI.022	TPCI 5.90% 2016 - 2026	/			9 800
TPCI.023	TPCI 5.90% 2016-2026	/			9 700
TPCI.024	TPCI 6.25% 2017-2029	/			9 700
TPCI.027	TPCI 6% 2017-2025	/			10 250
TPCI.028	TPCI 6% 2018 - 2026	/			10 000
TPBJ.05	TPBJ 5,85 % 2022-2042	/	9,500	123	9 835
TPBJ.06	TPBJ 5,75% 2022-2037	/			10 100
TPBJ.07	TPBJ 5,70% 2023-2030	/			10 000
TPBJ.08	TPBJ 6,20% 2023-2038	/			10 000
TPCI.017	TPCI 3% 2014-2024	/			10 000
TPCI.019	TPCI 5.99% 2015-2025	/			10 000
TPBF.06	TPBF 6.50% 2018-2025	/			9 112
TPBF.07	TPBF 6,50% 2018- 2025	/			10 000

TPBF.O8	TPBF 6,50% 2019-2027			/			10 000
TPBF.O9	TPBF 6,50% 2019 - 2027			/	10,999	21	10 998
TPBJ.O3	TPBJ 6,50% 2020-2028			/	10,000	434	10 000
TPBJ.O4	TPBJ 5,50 % 2022-2037			/			10 000
TPBF.O17	TPBF 6,30 % 2023-2030			/	10,000	192	10 000
TPBF.O18	TPBF 6,50% 2023-2033			/	9,900	36	9 900
TPBF.O19	ETAT DU BURKINA 6,30% 2024-2029			/	10,000	133	10 000
TPBF.O20	ETAT DU BURKINA 6,55% 2024-2031			/	10,000	1 533	10 000
TPBF.O4	TPBF 6.50% 2017-2027			/	10,000	57	10 000
TPBF.O5	TPBF 6,50% 2017-2024			/	10,000	50	9 999
TPBF.O11	TPBF 6,50 % 2020-2028			/			6 668
TPBF.O12	TPBF 6.50% 2021-2031			/			9 978
TPBF.O13	TPBF 6,50 % 2021 - 2031			/	9,900	598	9 990
TPBF.O14	TPBF 6,30% 2022-2034			/	9,898	509	9 895
TPBF.O15	ETAT DU BURKINA 6,30 % 2022-2			/			10 000
TPBF.O16	ETAT DU BURKINA 6% 2023-2028			/			10 000
EOS.O16	ETAT DU SENEGAL 6,45 % 2024-2031			/			9 900
EOS.O17	ETAT DU SENEGAL 6,65 % 2024-2034			/	10,000	20	10 000
EOS.O7	ETAT SENEGAL 6.30% 2015-2025			/	10,000	16	10 000
EOS.O8	ETAT DU SENEGAL 5,95% 2022-2034			/			10 000
EOS.O9	ETAT DU SENEGAL 6,00 % 2023-20			/	9,800	188	9 800
TPBF.O10	TPBF 6,50% 2020 - 2028			/			5 833
EOS.O10	ETAT DU SENEGAL 6,15 % 2023-2030			/	9,997	61 135	9 997
EOS.O11	ETAT DU SENEGAL 6,35 % 2023-2033			/	10,000	200	10 000
EOS.O12	ETAT DU SENEGAL 6,15 % 2023-2028			/			9 500
EOS.O13	ETAT DU SENEGAL 6,30 % 2023-2030			/			10 000
EOS.O14	ETAT DU SENEGAL 6,50 % 2023-2033			/			10 000
EOS.O15	ETAT DU SENEGAL 6,25 % 2024-2029			/	9,740	150	9 740
EOM.O4	ETAT DU MALI 6,50% 2019-2027			/			6 000
EOM.O5	ETAT DU MALI 6,50% 2020-2028	31 250	7,400	/	8,000	68	7 999
EOM.O6	ETAT DU MALI 6,50% 2020-2027	5	6,000	/			6 000
EOM.O7	ETAT DU MALI 6.50% 2021-2031			/	8,610	445	8 606
EOM.O8	ETAT DU MALI 6,20 % 2022-2032			/	9,950	500	9 850
EOM.O9	ETAT DU MALI 6,30% 2022-2032			/	9,700	200	9 800
BIDC.O4	BIDC-EBID 6.10% 2017-2027			/			3 750
BIDC.O5	BIDC-EBID 6,40% 2019-2026			/	10,000	6	10 000
BIDC.O6	BIDC-EBID 6,50 % 2021-2028			/	6,650	1 145	7 000
BIDC.O7	BIDC-EBID 5,90% 2022-2029			/	9,000	22	10 000
BIDC.O8	BIDC-EBID GSS BOND 6,50% 2024-2031			/	10,000	30 042	9 999
CRRH.O10	CRRH-UEMOA 6,10% 2022-2037			/			9 975
CRRH.O9	CRRH-UEMOA 6.05% 2018-2033			/			6 333
CRRH.O2	CRRH-UEMOA 6.10% 2012-2024			/			9 800
CRRH.O4	CRRH-UEMOA 6% 2014-2024			/			10 000
CRRH.O5	CRRH-UEMOA 5.85% 2015-2025			/			10 000
CRRH.O6	CRRH-UEMOA 5.85% 2016-2026			/			10 000
CRRH.O7	CRRH-UEMOA 5.95% 2017-2029			/	4,167	93	4 167
CRRH.O8	CRRH-UEMOA 5.95% 2018-2030			/			5 417

**SUKUK ET TITRES ASSIMILES**

Symbole	Titre	Quantité résiduelle à l'achat	Cours Achat / Vente	Quantité résiduelle à la vente	Cours de Référence
SUKSN.S2	SUKUK SN 6% 2016-2026		/		10 750
SUKTG.S1	SUKUK TG 6.5% 2016-2026		/		10 000

**CALENDRIER DES ASSEMBLEES GENERALES**
**ANNEE : 2024**

Société	Nature	Date	Heure	Lieu
ORANGE CI	Extraordinaire	05/12/2024	09:00:00	Siège de la société, sis à Abidjan, Cocody Riviera Golf, Boulevard de France, Immeuble Orange Village
BOLLORE TRANSPORT & LOGISTICS	Ordinaire	13/11/2024	09:30:00	Salle de conférence de la maison de la presse, sise au plateau, dans le prolongement du Ministère des affaires étrangères à Abidjan
SICOR	Ordinaire	08/11/2024	09:00:00	Siège de la SICOR à Jacqueline
ORAGROUP	Mixte	15/10/2024	10:00:00	Hôtel 2 Février, Lomé - Togo
BANK OF AFRICA CI	Extraordinaire	10/10/2024	10:00:00	siège de la Banque au Plateau (4è étage)
ECOBANK CI	Ordinaire	04/10/2024	10:00:00	Caisse de Retraite par Répartition avec Epargne de l'Union Monétaire Ouest Africaine (CRRAE-UMOA) sise à Abidjan Plateau, Rue Privée, Angle Boulevard Botreau Roussel
SOLIBRA	Extraordinaire	11/09/2024	09:30:00	Espace Latrille Event sis à Cocody Boulevard Latrille, Carrefour Duncan, salle Félix Houphouët Boigny
UNILEVER CI	Ordinaire	06/09/2024	09:00:00	Salle Tamarin de l'Hôtel Azalaï sis à Abidjan Marcory Boulevard Valery Giscard d'Estaing
SUCRIVOIRE	Mixte	26/08/2024	09:30:00	VISIOCONFERENCE
BANK OF AFRICA NG	Extraordinaire	22/08/2024	10:00:00	Centre de Formation de la BOA-NIGER (sise à BOA-Siège)
BANK OF AFRICA BN	Extraordinaire	20/08/2024	10:00:00	NOVOTEL, salle Baobab 2 & 3 à Cotonou
BANK OF AFRICA SN	Extraordinaire	16/08/2024	09:30:00	3ème Etage Immeuble Elan I, Almadies, Zone 12, Route de Ngor à Dakar
BANK OF AFRICA BF	Extraordinaire	13/08/2024	10:00:00	Hôtel BRAVIA à la Salle LAAFI
BANK OF AFRICA ML	Extraordinaire	13/08/2024	09:30:00	Immeuble BANK OF AFRICA, Avenue du Mali, Quartier ACI 2000
AIR LIQUIDE CI	Mixte	22/07/2024	14:00:00	SALLE DE CONFÉRENCE DE LA CRRAE-UMOA, à Abidjan
VIVO ENERGY CI	Ordinaire	28/06/2024	09:30:00	Espace Crystal situé à Marcory zone 4C, 805 rue Chevalier de Clieu non loin des Sapeurs Pompiers
SODECI	Ordinaire	27/06/2024	08:30:00	VISIOCONFERENCE
SERVAIR ABIDJAN CI	Ordinaire	27/06/2024	11:00:00	Salle JEWELS de la CGECI sise au Plateau, Avenue Lamblin
UNIWAX CI	Ordinaire	27/06/2024	09:00:00	Espace Latrille Events, sis à Abidjan, Cocody II-Plateaux (Carrefour Duncan)
CFAO MOTORS CI	Mixte	27/06/2024	09:00:00	Siège social sis à Abidjan, 117, Boulevard de Marseille
CIE CI	Ordinaire	26/06/2024	10:00:00	Visioconférence
SAFCA CI	Ordinaire	25/06/2024	10:00:00	Siège de la société, sis à Abidjan, 1, Rue des Carrossiers, Zone 3 C (Face SOCOCE Treichville)
ORAGROUP	Mixte	25/06/2024	10:00:00	Hôtel 2 Février situé à Place de l'indépendance BP 131 Lomé
ONATEL BF	Ordinaire	24/06/2024	10:30:00	ROYAL BEACH HÔTEL, OUAGADOUGOU-BURKINA FASO
SITAB	Ordinaire	21/06/2024	10:00:00	SALLE JEWELS de la CGECI (Plateau)
TRACTAFRIC CI	Ordinaire	21/06/2024	10:00:00	Hôtel AZALAI ABIDJAN
TOTAL	Mixte	21/06/2024	10:00:00	Radisson Blu Hotel Abidjan Airport sis au boulevard de l'Aéroport Abidjan, Port Bouët
FILTISAC CI	Ordinaire	20/06/2024	10:00:00	Espace Latrille Events - Salle KOSSIA, II-Plateaux Boulevard Latrille, Abidjan - Cocody
BERNABE CI	Ordinaire	20/06/2024	10:00:00	ABIDJAN, salle de conférence GEWELS de la Maison du Patronat Ivoirien (CGECI) au Plateau
SMB	Ordinaire	14/06/2024	09:30:00	Amphithéâtre de la CGECI (La Maison de l'Entreprise) sis à Abidjan-Plateau, à l'Angle du Boulevard de la République et de l'Avenue Lamblin
MOVIS CI	Extraordinaire	14/06/2024	10:45:00	Siège social de MOVIS CI (Situé à Vridi, zone Industrielle, dans la Rue des Conteneurs)
MOVIS CI	Ordinaire	14/06/2024	09:30:00	Siège social de MOVIS CI (Situé à Vridi, en zone Industrielle, dans la Rue des Conteneurs)
PALM CI	Ordinaire	13/06/2024	09:00:00	VISIOCONFERENCE
NESTLE CI	Ordinaire	11/06/2024	10:00:00	Espace CRYSTAL, situé à Abidjan, Zone 4 C, 08 Rue du Chevalier de Clieu « Salle DIAMANT »
ECOBANK TG	Mixte	06/06/2024	10:00:00	Salle de conférence du Centre Panafricain Ecobank, 2365, Boulevard du Mono, Lomé, Togo
SAPH CI	Ordinaire	04/06/2024	09:00:00	VISIOCONFERENCE
SIB	Mixte	04/06/2024	10:00:00	CRRAE-UMOA (Abidjan - Plateau Angle Boulevard Botreau Roussel, Rue Privée CRRAE-UMOA)
SOLIBRA	Ordinaire	31/05/2024	09:30:00	Espace LATRILLE EVENTS, Cocody Boulevard Latrille, Carrefour Duncan
SETAO CI	Ordinaire	30/05/2024	10:00:00	Hôtel TIAMA (salon EBENE)

TOTAL SENEGAL S.A.	Ordinaire	29/05/2024	10:00:00	Hôtel Radisson Blu Dakar
NEI-CEDA CI	Ordinaire	28/05/2024	10:00:00	Hôtel TIAMA, Abidjan - Plateau
SGB CI	Mixte	28/05/2024	09:00:00	Espace Latrille Events, sis à Abidjan Commune de Cocody, aux Deux-Plateaux Boulevard Latrille
BICI CI	Ordinaire	27/05/2024	10:00:00	Auditorium de la Maison des Entreprises (CGECI) sise au Plateau
BICI CI	Extraordinaire	27/05/2024	11:30:00	Auditorium de la Maison des Entreprises (CGECI) sise au Plateau
SOGB	Ordinaire	24/05/2024	10:30:00	Immeuble CRRAE - UEMOA sis à Abidjan Plateau
NSBC	Ordinaire	23/05/2024	10:30:00	Amphithéâtre de la Caisse de Retraite par Répartition avec Epargne de l'UMOA (CRRAE-UMOA), sis à Abidjan-Plateau, boulevard Botreau ROUSSEL
ECOBANK CI	Ordinaire	25/04/2024	10:00:00	Hôtel Radisson Blu, sis à Abidjan Port-Bouët, route de l'Aéroport International Félix Houphouët Boigny
SONATEL	Ordinaire	25/04/2024	10:00:00	PAR VISIOCONFERENCE dans ses locaux situés au Technopole à Dakar
BANK OF AFRICA ML	Ordinaire	23/04/2024	09:30:00	Siège de la banque à l'Immeuble BANK OF AFRICA, Avenue du Mali, Quartier ACI 2000
BANK OF AFRICA SN	Ordinaire	18/04/2024	09:30:00	Immeuble Elan II au 2ème Etage, Almadies, Zone 12, Route de Ngor à Dakar
ORANGE CI	Ordinaire	16/04/2024	10:00:00	Siège de la société, sis à Abidjan, Cocody Riviera Golf, Boulevard de France, Immeuble Orange Village
BANK OF AFRICA BN	Ordinaire	12/04/2024	09:00:00	Hôtel Golden Tulip à Cotonou
CORIS BANK INTERNATIONAL	Ordinaire	12/04/2024	09:00:00	Sopatel Hôtel Silmandé
SICABLE	Ordinaire	05/04/2024	10:00:00	Hôtel TIAMA, ABIDJAN
BANK OF AFRICA NG	Ordinaire	04/04/2024	10:00:00	Centre de Formation de BOA-NIGER (BOA-Siège)
BANK OF AFRICA BF	Ordinaire	28/03/2024	10:00:00	Salle WANGO I à l'hôtel LANCASTER (EX LAICO HOTEL) OUAGA 2000
BANK OF AFRICA CI	Ordinaire	28/03/2024	10:00:00	Salle Fromager de l'hôtel IVOTEL du Plateau (10ème étage)
AIR LIQUIDE CI	Ordinaire	10/01/2024	10:00:00	Salle de conférence de la CRRAE-UMOA

# L'actualité de la BRVM sur nos plateformes digitales

## Infos BRVM

Pour recevoir les informations boursières par SMS, souscrivez :



Côte d'Ivoire : \*430#  
Bénin : \*430\*15#



Côte d'Ivoire : #139#  
Burkina Faso : \*310#



Côte d'Ivoire : \*431#  
Niger : \*512\*9#  
Togo : \*310#

## Site web

[www.brvm.org](http://www.brvm.org)



## Application Mobile

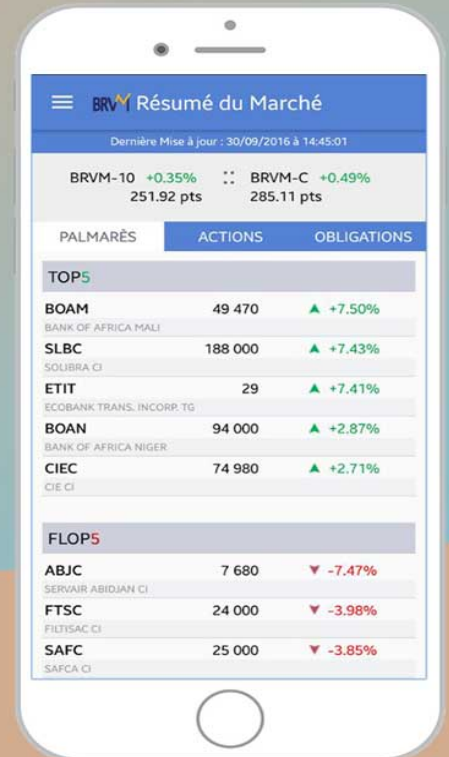

Nous suivre sur :

