

BRVM 10	113,90
Variation Jour	-0,71 %
Variation annuelle	-12,97 %



BULLETTIN OFFICIEL DE LA COTE

N° 36

lundi 22 février 2021

Site : www.brvm.org

BRVM Composite	131,78
Variation Jour	-0,67 %
Variation annuelle	-9,35 %

Evolution des indices

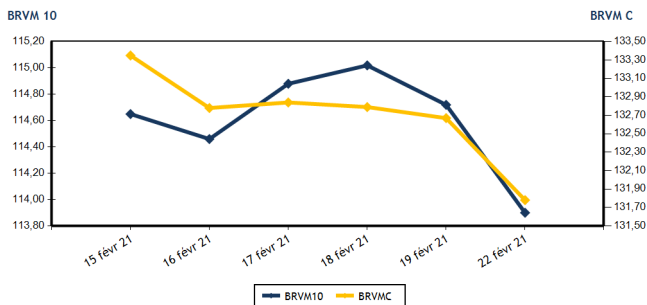

Volumes et valeurs transigés

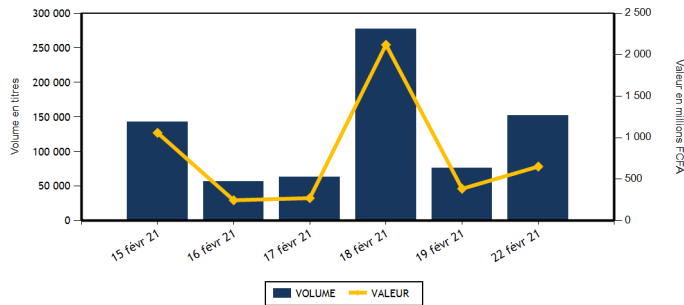

Actions	Niveau	Evol. Jour
Capitalisation boursière (FCFA)(Actions & Droits)	3 965 902 672 621	-0,67 %
Volume échangé (Actions & Droits)	140 074	87,01 %
Valeur transigée (FCFA) (Actions & Droits)	527 855 765	39,89 %
Nombre de titres transigés	38	2,70 %
Nombre de titres en hausse	12	20,00 %
Nombre de titres en baisse	14	16,67 %
Nombre de titres inchangés	12	-20,00 %

Obligations	Niveau	Evol. Jour
Capitalisation boursière (FCFA)	6 286 047 776 804	0,06 %
Volume échangé	12 488	1 461,00 %
Valeur transigée (FCFA)	124 825 700	1 540,05 %
Nombre de titres transigés	6	200,00 %
Nombre de titres en hausse	2	100,00 %
Nombre de titres en baisse	0	
Nombre de titres inchangés	4	300,00 %

PLUS FORTES HAUSSES

Titres	Cours	Evol. Jour	Evol. annuelle
NESTLE CI (N TLC)	645	7,50 %	101,56 %
CROWN SIEM CI (SEMC)	210	5,00 %	5,00 %
SUCRIVOIRE (SCRC)	570	3,64 %	14,00 %
FILTISAC CI (FTSC)	1 425	3,64 %	-11,49 %
BERNABE CI (BNBC)	625	2,46 %	4,17 %

PLUS FORTES BAISES

Titres	Cours	Evol. Jour	Evol. annuelle
BICI CI (BICC)	4 625	-7,50 %	-30,76 %
SOCIETE GENERALE COTE D'IVOIRE (SGBC)	7 615	-4,81 %	-5,93 %
NSIA BANQUE COTE D'IVOIRE (NSBC)	3 400	-4,63 %	-43,33 %
CIE CI (CIEC)	1 400	-2,78 %	-6,67 %
SOCIETE IVOIRIENNE DE BANQUE (SIBC)	2 600	-2,62 %	-3,70 %

INDICES SECTORIELS

Base = 100 au 14 juin 1999	Nombre de sociétés	Valeur	Evol. Jour	Evol. annuelle	Volume	Valeur	PER moyen
BRVM - INDUSTRIE	12	39,14	0,75 %	7,97 %	6 369	7 068 185	74,92
BRVM - SERVICES PUBLICS	4	358,85	0,01 %	-12,58 %	30 267	220 717 885	8,51
BRVM - FINANCES	15	54,02	-1,57 %	-9,95 %	92 285	289 309 900	6,13
BRVM - TRANSPORT	2	354,83	0,34 %	-6,30 %	2 259	3 269 470	6,25
BRVM - AGRICULTURE	5	104,55	0,25 %	20,81 %	460	1 029 180	8,54
BRVM - DISTRIBUTION	7	193,47	-0,44 %	-14,56 %	8 434	6 461 145	12,04
BRVM - AUTRES SECTEURS	1	345,49	0,00 %	0,00 %	0	0	4,35
BRVM - PETITES CAPITALISATIONS	-	-	-	-	-	-	-

Indicateurs	1er et 2è Comp.	BRVM PC
PER moyen du marché	10,65	
Taux de rendement moyen du marché	8,28	
Taux de rentabilité moyen du marché	12,74	
Nombre de sociétés cotées	46	
Nombre de lignes obligataires	87	
Volume moyen annuel par séance	162 023,00	
Valeur moyenne annuelle par séance	999 021 889,25	

Indicateurs	1er et 2è Comp.	BRVM PC
Ratio moyen de liquidité	1,57	
Ratio moyen de satisfaction	28,19	
Ratio moyen de tendance	1 798,12	
Ratio moyen de couverture	5,56	
Taux de rotation moyen du marché	0,01	
Prime de risque du marché	3,49	
Nombre de SGI participantes	29	

Définitions

Volume moyen annuel par séance = Valeur annuel échangé / nombre de séances
 Valeur moyenne annuelle par séance = Valeur annuelle échangée / nombre de séances
 Ratio moyen de liquidité = Moyenne des ratios de liquidité (Titres échangés / Volume des ordres de vente)
 Ratio moyen de satisfaction = Moyenne des ratios de satisfaction (Titres échangés / Volume des ordres d'achat)
 Ratio moyen de tendance = Moyenne des ratios de tendance (Volume des ordres d'achat / Volume des ordres de vente)
 Ratio moyen de couverture = Moyenne des ratios de couverture (Volume des ordres de vente / Volume des ordres d'achat)

Taux moyen de rotation = moyenne des taux de rotation des actions cotées (volume transigé / capi flottante)
 PER moyen du marché = moyenne des PER des actions cotées ayant un PER positif
 Taux de rendement moyen = moyenne des taux de rendement des actions cotées ayant distribué un dividende
 Taux de rentabilité moyen = moyenne des taux de rentabilité des actions cotées
 Prime de risque du marché = (1 / le PER moyen du marché) - le taux de référence actuel des emprunts d'Etat



BRVM - BOURSE REGIONALE DES VALEURS MOBILIERES
 BRVM - Société Anonyme au capital de 3.062.040.000 CFA - RC : CI - ABJ - 1997 - B - 208435 - CC : 9819725 - E
 Siège Social : Abidjan - CÔTE D'IVOIRE. Adresse : 18, Rue Joseph ANOMA (Rue des Banques) - Abidjan
 Tél : +225 20 32 66 85 / 86, Fax : +225 20 32 66 84, Mail : brvm@brvm.org, Site Web : www.brvm.org

MARCHE DES ACTIONS

Symbole	Titre	Cours Précédent	Cours du jour		Variation jour	Séance de cotation		Cours Référence	Variation de l'année précédente	Dernier dividende payé		Rdt. Net	PER
			Ouv.	Clôt.		Volume	Valeur			Montant net	Date		
SECTEUR - INDUSTRIE		39,14	points	↑	0,75 %								
CABC	SICABLE CI	1 145	1 150	1 150	0,44 %	3 080	3 541 565	1 150	13,86 %	75,00	29-juil.-20	6,52 %	10,67
FTSC	FILTISAC CI	1 375	1 400	1 425	3,64 %	380	534 500	1 425	-11,49 %	125,00	6-août-20	8,77 %	10,83
NEIC	NEI-CEDA CI	210	205	205	-2,38 %	5	1 025	205	-10,87 %	9,00	28-juin-01		4,45
NTLC	NESTLE CI	600	600	645	7,50 %	144	86 490	645	101,56 %	31,50	12-août-11		
SEMC	CROWN SIEM CI	200	210	210	5,00 %	50	10 500	210	5,00 %	16,92	29-sept.-17		7,66
SIVC	AIR LIQUIDE CI	205	200	200	-2,44 %	200	40 000	200	8,11 %	63,00	29-sept.-17		
SLBC	SOLIBRA CI	53 010	NC	NC	0,00 %			53 010	4,15 %	1 368,00	6-juin-19		66,87
SMBC	SMB CI	3 605	3 795	3 610	0,14 %	86	323 595	3 610	17,21 %	450,00	30-août-19		489,40
STBC	SITAB CI	750	745	745	-0,67 %	10	7 450	745	40,57 %	206,20	19-juin-17		2,53
TTRC	TRITURAF CI-Ste en Liquidation	490	SP	SP	0,00 %			490	0,00 %	1 440,00	19-juil.-02		
UNLC	UNILEVER CI	4 165	4 165	4 165	0,00 %	4	16 660	4 165	-12,77 %	1 233,00	9-juil.-12		
UNXC	UNIWAX CI	1 040	1 040	1 040	0,00 %	2 410	2 506 400	1 040	4,00 %	181,80	11-juil.-19		6,97
TOTAL						6 369	7 068 185						74,92
SECTEUR - SERVICES PUBLICS		358,85	points	↑	0,01 %								
CIEC	CIE CI	1 440	1 400	1 400	-2,78 %	1 769	2 478 090	1 400	-6,67 %	104,98	5-août-20	7,50 %	12,00
ONTBF	ONATEL BF	3 100	3 100	3 105	0,16 %	7 238	22 835 065	3 105	8,38 %	387,17	10-juin-20	12,47 %	7,02
SDCC	SODE CI	2 995	3 000	3 050	1,84 %	5 410	16 228 355	3 050	2,01 %	292,50	25-sept.-20	9,59 %	9,30
SNTS	SONATEL SN	11 290	11 500	11 305	0,13 %	15 850	179 176 375	11 305	-16,26 %	1 225,00	20-mai-20	10,84 %	5,75
TOTAL						30 267	220 717 885						8,51
SECTEUR - FINANCES		54,02	points	↓	-1,57 %								
BICC	BICI CI	5 000	4 995	4 625	-7,50 %	1 020	4 740 730	4 625	-30,76 %	182,90	17-juil.-19		
BOAB	BANK OF AFRICA BN	3 900	3 900	3 950	1,28 %	1 052	4 129 330	3 950	6,90 %	436,00	15-mai-20	11,04 %	5,34
BOABF	BANK OF AFRICA BF	3 800	3 800	3 800	0,00 %	747	2 838 000	3 800	1,33 %	370,00	4-mai-20	9,74 %	4,52
BOAC	BANK OF AFRICA CI	3 450	3 425	3 400	-1,45 %	23 792	77 058 965	3 400	-7,48 %	315,00	15-juin-20	9,26 %	4,73
BOAM	BANK OF AFRICA ML	1 220	1 295	1 220	0,00 %	1 120	1 386 900	1 220	8,44 %	271,00	15-mai-19		
BOAN	BANK OF AFRICA NG	3 600	3 600	3 590	-0,28 %	4 439	15 974 800	3 590	2,57 %	429,66	20-mai-20	11,97 %	5,49
BOAS	BANK OF AFRICA SENEGAL	1 395	1 395	1 395	0,00 %	795	1 109 250	1 395	-6,69 %	161,00	19-juin-20	11,54 %	3,67
CBIBF	CORIS BANK INTERNATIONAL	7 595	7 500	7 590	-0,07 %	7 135	52 820 640	7 590	-6,30 %	420,00	8-juil.-20	5,53 %	8,77
ECOC	ECOBANK COTE D'IVOIRE	3 290	3 290	3 290	0,00 %	877	2 886 330	3 290	-15,53 %	353,00	20-juil.-20	10,73 %	7,14
ETIT	ECOBANK TRANS. INCORP. TG	13	13	13	0,00 %	5 205	67 665	13	0,00 %	1,21	28-avr.-17		4,35
NSBC	NSIA BANQUE COTE D'IVOIRE	3 565	3 405	3 400	-4,63 %	2 254	7 729 175	3 400	-43,33 %	77,69	27-juil.-20	2,28 %	6,18
ORGT	ORAGROUP TOGO	3 725	3 450	3 695	-0,81 %	3 570	12 440 225	3 695	-10,96 %	59,52	17-juil.-20	1,61 %	14,00
SAFC	SAFCA CI	275	NC	NC	0,00 %			275	-1,79 %	23,04	29-juil.-11		
SGBC	SOCIETE GENERALE COTE D'IVOIRE	8 000	8 000	7 615	-4,81 %	997	7 768 755	7 615	-5,93 %	273,00	29-juil.-20	3,59 %	4,71
SIBC	SOCIETE IVOIRIENNE DE BANQUE	2 670	2 605	2 600	-2,62 %	39 282	98 359 135	2 600	-3,70 %	270,00	19-juin-20	10,38 %	4,63
TOTAL						92 285	289 309 900						6,13
SECTEUR - TRANSPORT		354,83	points	↑	0,34 %								
SDSC	BOLLORE	1 445	1 450	1 450	0,35 %	2 259	3 269 470	1 450	-6,45 %	100,00	18-déc.-20	6,90 %	6,25
SVOC	MOVIS CI	2 395	SP	SP	0,00 %			2 395	0,00 %	270,00	5-juil.-99		

TOTAL

2 259

3 269 470

6,25

MARCHE DES ACTIONS

Symbole	Titre	Cours Précédent	Cours du jour		Variation jour	Séance de cotation		Cours Référence	Variation de l'année précédente	Dernier dividende payé		Rdt. Net	PER
			Ouv.	Clôt.		Volume	Valeur			Montant net	Date		
SECTEUR - AGRICULTURE		104,55	points		↑	0,25 %							
PALC	PALM CI	3 250	3 250	3 250	0,00 %	210	682 500	3 250	44,44 %	253,47	24-sept.-18		
SCRC	SUCRIVOIRE	550	565	570	3,64 %	136	77 070	570	14,00 %	72,00	28-sept.-18		
SICC	SICOR CI	1 330	NC	NC	0,00 %			1 330	8,13 %	1 919,00	25-sept.-00	0,81	
SOGC	SOGB CI	2 365	2 365	2 365	0,00 %	114	269 610	2 365	0,64 %	126,00	15-juil.-20	5,33 %	11,30
SPHC	SAPH CI	1 800	NC	NC	0,00 %			1 800	28,57 %	78,00	27-sept.-18		13,51
TOTAL						460	1 029 180						8,54
SECTEUR - DISTRIBUTION		193,47	points		↓	-0,44 %							
ABJC	SERVAIR ABIDJAN CI	945	950	945	0,00 %	2 611	2 482 760	945	-23,79 %	164,96	30-sept.-19		6,73
BNBC	BERNABE CI	610	625	625	2,46 %	11	6 875	625	4,17 %	45,00	19-juil.-19		31,60
CFAC	CFAO MOTORS CI	375	370	370	-1,33 %	658	243 460	370	2,78 %	26,07	25-août-20	7,05 %	12,77
PRSC	TRACTAFRIC MOTORS CI	2 060	2 060	2 060	0,00 %	14	28 840	2 060	-6,15 %	159,30	1-sept.-20	7,73 %	11,67
SHEC	VIVO ENERGY CI	595	595	590	-0,84 %	4 080	2 427 210	590	-1,67 %	63,90	26-nov.-20	10,83 %	6,80
TTLC	TOTAL CI	1 200	1 200	1 200	0,00 %	1 060	1 272 000	1 200	-24,53 %	113,51	25-sept.-20	9,46 %	7,39
TTLS	TOTAL SN	1 305	NC	NC	0,00 %			1 305	-27,50 %	105,30	22-déc.-20	8,07 %	7,30
TOTAL						8 434	6 461 145						12,04
AUTRES SECTEURS		345,49	points		→	0,00 %							
STAC	SETAO CI	280	NC	NC	0,00 %			280	0,00 %				4,35
TOTAL						0	0						4,35
TOTAL - Marché des actions						140 074	527 855 765						

MARCHE DES DROITS

Symbole	Titre	Cours Précédent	Cours du jour		Variation jour	Séance de cotation		Cours Référence	Variation depuis l'origine	Parité	Periode de négociation	
			Ouv.	Clôt.		Volume	Valeur				Début	fin
TOTAL												
TOTAL - Marché des droits												

TROISIEME COMPARTIMENT - BRVM PETITES CAPITALISATIONS

Symbole	Titre	Cours Précédent	Cours du jour		Variation jour	Séance de cotation		Cours Référence	Variation depuis l'origine
			Ouv.	Clôt.		Volume	Valeur		
TOTAL									
TOTAL - 3ème Compartiment - BRVM PC									

Légende:
 (#) Fractionnement du titre - Valeur théorique
 Cours du jour: Ouv.: Ouverture Clôt.: Clôture Moy.: Moyen
 Mentions: NC: Non Coté Ex-c: Ex-coupon Ex-d: Ex-droit SP: Suspendu Val-T: Valeur Théorique
 PER = Cours / BNPA selon les données disponibles Rdt. Net: Rendement net (DNPA / Cours)
 Comp.: 1 - Premier Compartiment 2 - Second Compartiment 3 - Compartiment de croissance
 Ratio de liquidité = Titres échangés / Volume des ordres de vente
 : Progression de l'indice sectoriel : Stabilité de l'indice sectoriel : Recul de l'indice sectorie

MARCHE DES OBLIGATIONS

Symbole	Titre	Valeur nominale	Cours Précédent	Cours du jour	Cours Référence	Séance de cotation		Coupon couru	Coupon d'intérêt		Type Amort	
						Volume	Valeur	Période	Montant net	Eché.		
OBLIGATIONS D'ETAT												
EOM.01	ETAT DU MALI 6.20% 2016-2023	4 999	4 987	NC	4 986.50			233,51	A	309,94	23-mai-21	ACD
EOM.02	Etat du Mali 6.50% 2017-2024	8 000	7 840	NC	7 840			438,79	A	520,00	20-avr.-21	AC
EOM.03	ETAT DU MALI 6,50 % 2018-2025	10 000	10 000	NC	10 000			249,32	A	650,00	5-oct.-21	AC
EOM.04	ETAT DU MALI 6,50% 2019-2027	10 000	9 900	NC	9 900			400,68	A	650,00	12-juil.-21	AC
EOM.05	ETAT DU MALI 6,50% 2020-2028	10 000	9 800	NC	9 800			591,23	A	650,00	27-mars-21	ACD
EOS.05	ETAT SENEGAL 6.50% 2013-2023	10 000	10 000	NC	10 000			43,09	S	325,00	29-juil.-21	ACD
EOS.06	ETAT SENEGAL 6.50% 2014-2021	2 000	2 060	NC	2 060			31,24	S	65,00	27-mai-21	ACD
EOS.07	ETAT SENEGAL 6.30% 2015-2025	10 000	10 300	NC	10 300			153,62	S	312,41	25-mai-21	ACD
TPBF.010	TPBF 6,50% 2020 - 2028	10 000	10 000	NC	10 000			278,31	S	325,00	20-mars-21	ACD
TPBF.011	TPBF 6,50 % 2020-2028	10 000	10 000	10 000	10 000	8	80 000	79,01	S	325,00	9-juil.-21	ACD
TPBF.04	TPBF 6.50% 2017-2027	10 000	9 900	NC	9 900			39,18	S	322,33	31-juil.-21	ACD
TPBF.05	TPBF 6,50% 2017-2024	10 000	10 300	NC	10 300			98,21	S	325,00	29-juin-21	ACD
TPBF.06	TPBF 6.50% 2018-2025	10 000	10 300	NC	10 300			140,30	S	323,22	5-juin-21	ACD
TPBF.07	TPBF 6,50% 2018- 2025	10 000	10 000	10 000	10 000	78	780 000	177,76	S	325,00	15-mai-21	AC
TPBF.08	TPBF 6,50% 2019-2027	10 000	10 000	NC	10 000			192,33	S	322,33	6-mai-21	ACD
TPBF.09	TPBF 6,50% 2019 - 2027	10 000	10 300	NC	10 300			244,64	S	325,00	8-avr.-21	ACD
TPBJ.01	TPBJ 6.50% 2017-2027	10 000	9 800	10 000	10 000	1 269	12 690 000	571,64	A	650,00	7-avr.-21	ACD
TPBJ.02	TPBJ 6.50% 2018-2025	10 000	10 300	NC	10 300			152,62	S	325,00	29-mai-21	ACD
TPBJ.03	TPBJ 6,50% 2020-2028	10 000	10 000	NC	10 000			322,33	A	650,00	25-août-21	AC
TPCI.016	TPCI 6.55% 2014-2022	10 000	9 925	NC	9 925			498,88	A	655,00	20-mai-21	ACD
TPCI.017	TPCI 3% 2014-2024	10 000	10 000	NC	10 000			53,57	S	150,00	19-juin-21	ACD
TPCI.018	TPCI 5.85% 2014-2021	10 000	10 000	NC	10 000			104,46	S	292,50	19-juin-21	ACD
TPCI.019	TPCI 5.99% 2015-2025	10 000	10 000	NC	10 000			466,07	A	599,00	14-mai-21	ACD
TPCI.020	TPCI 5.85% 2015-2022	10 000	9 850	NC	9 850			225,00	S	292,50	5-avr.-21	ACD
TPCI.021	TPCI 6% 2016-2028	10 000	10 000	NC	10 000			526,03	A	600,00	8-avr.-21	ACD
TPCI.022	TPCI 5.90% 2016 - 2026	10 000	9 900	NC	9 900			407,34	A	590,00	15-juin-21	ACD
TPCI.023	TPCI 5.90% 2016-2026	10 000	9 850	NC	9 850			156,79	A	590,00	17-nov.-21	ACD
TPCI.024	TPCI 6.25% 2017-2029	10 000	10 500	NC	10 500			248,97	S	312,50	31-mars-21	ACD
TPCI.025	TPCI 5,95% 2017-2024 A	10 000	10 000	NC	10 000			197,79	S	297,50	24-avr.-21	ACD
TPCI.026	TPCI 5,95% 2017-2024 B	10 000	9 950	NC	9 950			170,94	S	297,50	10-mai-21	ACD
TPCI.027	TPCI 6% 2017-2025	10 000	10 000	NC	10 000			90,66	S	300,00	29-juin-21	ACD
TPCI.028	TPCI 6% 2018 - 2026	10 000	10 300	NC	10 300			335,34	A	600,00	2-août-21	ACD
TPCI.029	TPCI 6% 2018-2026	10 000	10 300	NC	10 300			207,12	A	600,00	19-oct.-21	ACD
TPCI.030	TPCI 5,95% 2018-2025	10 000	10 000	NC	10 000			115,74	S	296,68	13-juin-21	ACD
TPCI.031	TPCI 5,75% 2019 - 2026	10 000	10 000	NC	10 000			389,11	A	575,00	20-juin-21	ACD
TPCI.032	TPCI 2,23% 2019-2026	10 000		NC				0,00	A	0,00	20-juin-21	ACD
TPCI.033	TPCI 5.75% 2019-2026	10 000	10 000	NC	10 000			534,04	A	575,00	20-mars-21	ACD
TPCI.034	TPCI 6% 2019-2029	10 000	10 000	NC	10 000			557,26	A	600,00	20-mars-21	ACD
TPCI.035	TPCI 5,75% 2019 -2026	10 000	10 000	NC	10 000			356,03	A	575,00	11-juil.-21	ACD
TPCI.036	TPCI 5,75% 2019- 2026	10 000	10 000	NC	10 000			291,44	A	575,00	21-août-21	ACD
TPCI.037	TPCI 5,80% 2019-2026	10 000	10 000	NC	10 000			127,12	A	580,00	4-déc.-21	ACD
TPCI.038	TPCI 5,75% 2019-2026	10 000	10 000	NC	10 000			126,03	A	575,00	4-déc.-21	ACD
TPCI.039	TPCI 5,75% 2019 - 2026	10 000	10 500	NC	10 500			201,64	A	575,00	17-oct.-21	ACD
TPCI.040	TPCI 5,75% 2019-2026	10 000	10 000	NC	10 000			67,74	A	575,00	10-janv.-22	ACD
TPCI.041	TPCI 5,80% 2020-2027	10 000	10 700	NC	10 700			570,49	A	580,00	28-févr.-21	ACD
TPCI.042	TPCI 5,90% 2020-2030	10 000	10 300	NC	10 300			580,33	A	590,00	28-févr.-21	ACD
TPCI.043	TPCI 5,90% 2020-2030	10 000	9 900	NC	9 900			493,01	A	590,00	23-avr.-21	ACD
TPCI.044	TPCI 5,80% 2020-2027	10 000	10 000	NC	10 000			484,66	A	580,00	23-avr.-21	ACD
TPCI.045	TPCI 5,80% 2020-2027	10 000	10 000	NC	10 000			398,85	A	580,00	16-juin-21	ACD
TPCI.046	TPCI 5,90% 2020-2030	10 000	10 000	NC	10 000			405,73	A	590,00	16-juin-21	ACD
TPCI.047	TPCI 5,80% 2020-2027	10 000	10 000	NC	10 000			398,85	A	580,00	16-juin-21	ACD
TPCI.048	TPCI 5,80% 2020- 2027	10 000	9 950	NC	9 950			330,52	A	580,00	29-juil.-21	ACD
TPCI.049	TPCI 5,90% 2020- 2030	10 000	10 085	NC	10 085			336,22	A	590,00	29-juil.-21	ACD
TPCI.050	TPCI 5,90% 2020-2030	10 000	10 000	NC	10 000			287,73	A	590,00	28-août-21	ACD
TPCI.051	TPCI 5,80% 2020-2027	10 000	10 000	NC	10 000			227,23	A	580,00	2-oct.-21	ACD
TPCI.052	TPCI 5,90% 2020-2030	10 000	10 300	NC	10 300			231,15	A	590,00	2-oct.-21	ACD
TPCI.053	TPCI 5,80% 2020-2027	10 000	10 000	NC	10 000			185,92	A	580,00	28-oct.-21	ACD
TPCI.054	TPCI 5,90% 2020-2030	10 000	10 000	NC	10 000			189,12	A	590,00	28-oct.-21	ACD
TPCI.055	TPCI 5,80% 2020-2027	10 000	10 000	NC	10 000			95,34	A	580,00	24-déc.-21	ACD
TPCI.056	TPCI 5,90% 2020-2030	10 000	10 000	NC	10 000			96,99	A	590,00	24-déc.-21	ACD

lundi 22 février 2021

TPCI.057	TPCI 5,80% 2020-2027	10 000	10 000	NC	10 000			149,37	A	580,00	20-nov.-21	ACD
TPNE.01	TRESOR PUBLIC DU NIGER 6,50% 2019-2026	10 000	10 500	NC	10 500			589,45	A	650,00	28-mars-21	ACD
TPNE.02	TRESOR PUBLIC DU NIGER 6,50% 2019 - 2026	10 000	9 975	10 000	10 000	1 096	10 941 350	365,07	A	650,00	1-août-21	ACD
TPNE.03	TRESOR PUBLIC DU NIGER 6,5% 2020-2027	10 000	10 300	NC	10 300			366,85	A	650,00	31-juil.-21	ACD
TOTAL							2 451	24 491 350				

OBLIGATIONS REGIONALES

BIDC.03	BIDC-EBID 6.50% 2014-2021	10 000	10 000	NC	10 000			263,95	S	325,00	28-mars-21	ACD
BIDC.04	BIDC-EBID 6.10% 2017-2027	8 750	8 750	NC	8 750			367,04	A	533,75	16-juin-21	ACD
BIDC.05	BIDC-EBID 6,40% 2019-2026	10 000	10 500	NC	10 500			72,49	S	320,00	12-juil.-21	ACD
BOAD.012	BOAD 5.95% 2014-2021	10 000	10 000	NC	10 000			94,55	A	595,00	26-déc.-21	ACD
CRRH.01	CRRH-UEMOA 6.10% 2012-2022	10 000	9 925	NC	9 925			15,17	S	305,00	13-août-21	AC
CRRH.02	CRRH-UEMOA 6.10% 2012-2024	10 000	10 000	NC	10 000			60,66	S	305,00	17-juil.-21	AC
CRRH.03	CRRH-UEMOA 6% 2013-2023	10 000	10 000	NC	10 000			196,15	S	300,00	26-avr.-21	AC
CRRH.04	CRRH-UEMOA 6% 2014-2024	10 000	9 975	NC	9 975			89,01	S	300,00	30-juin-21	AC
CRRH.05	CRRH-UEMOA 5.85% 2015-2025	10 000	10 000	NC	10 000			78,53	S	290,10	4-juil.-21	AC
CRRH.06	CRRH-UEMOA 5.85% 2016-2026	10 000	10 000	NC	10 000			80,80	S	292,50	3-juil.-21	ACD
CRRH.07	CRRH-UEMOA 5.95% 2017-2029	7 500	7 500	NC	7 500			119,58	S	223,13	17-mai-21	AC
CRRH.08	CRRH-UEMOA 5.95% 2018-2030	8 333	8 313	NC	8 313.33			85,82	S	247,92	21-juin-21	AC
CRRH.09	CRRH-UEMOA 6.05% 2018-2033	8 667	8 667	NC	8 667			90,75	S	262,17	21-juin-21	AC
SHAF.03	SHELTER AFRIQUE 6.6% 2014-2021	1 000	1 000	NC	1 000			32,19	S	33,27	28-févr.-21	ACD
TOTAL							0	0				

OBLIGATIONS PRIVEES

BHSN.01	DIASPORA BONDS BHS 6,25% 2019-	10 000	10 000	NC	10 000			74,85	S	315,07	10-juil.-21	ACD
FNSBC.01	FCTC NSIA BANQUE 7 % 2020-2025	9 444	9 444	NC	9 444.44			122,38	T	161,97	16-mars-21	ACD
PADS.03	PAD 6,60% 2020-2027	10 000	10 000	NC	10 000			228,46	S	330,00	19-avr.-21	ACD
SIFC.01	SIFCA 6.90% 2013-2021	10 000	10 000	NC	10 000			366,82	A	676,20	8-août-21	ACD
SNLC.01	SENELEC 6,50% 2018-2025	9 000	9 270	9 270	9 270	37	334 350	239,17	S	292,50	27-mars-21	AC
SNTS.02	SONATEL 6,50% 2020-2027	10 000	10 000	10 000	10 000	10 000	100 000 000	61,94	S	302,99	16-juil.-21	ACD
TOTAL							10 037	100 334 350				

SUKUK ET TITRES ASSIMILES

SUKCI.S2	SUKUK CI 5.75% 2016-2023	10 000	10 300	NC	10 300			268,33	S	289,10	7-mars-21	ACD
SUKSN.S2	SUKUK SN 6% 2016-2026	10 000	10 300	NC	10 300			45,00	S	301,67	26-juil.-21	ACD
SUKTG.S1	SUKUK TG 6.5% 2016-2026	10 000	10 300	NC	10 300			10,27	S	371,86	17-août-21	ACD
TOTAL							0	0				

TOTAL - Marché des obligations

12 488 124 825 700

Légende :
 (##) (*) Ex-Coupon couru (##)Cours de référence amorti / Coupon couru Ex-c (#)Ex-marge de profits
 Cours du jour: Ouv.: Ouverture Clôt.: Clôture Moy.: Moyen
 Type Amort: Type d'Amortissement IF: In Fine AC: Amortissement Constant AD: Amortissement Dégressif ACD: Amortissement Constant Différé
 Période: Périodicité de paiement des coupons A: Annuelle S: Semestrielle T: Trimestrielle
 Eché.: Échéance de paiement des intérêts
 Mentions: NC: Non Coté Ex-c: Ex-coupon ou Ex-droit SP: Suspendu

INFORMATIONS

OPERATIONS EN COURS

Emetteur	Opération
ETAT DU MALI	Première cotation - ETAT DU MALI 6,50% 2020-2027 - Première cotation le 25 février 2021

AVIS

Entité	N°	Nature	Objet
DC/BR	018 - 2021	Païement Intérêts	Païement des intérêts trimestriels et remboursement partiel du capital - FCTC NSIA BANQUE 7% 2020-2025

COMMUNIQUES

Emetteur	N°	Nature	Objet
----------	----	--------	-------

QUANTITES RESIDUELLES

MARCHE DES ACTIONS

Symbole	Titre	Quantité résiduelle à l'achat	Cours Achat / Vente			Quantité résiduelle à la vente	Cours de Référence
ABJC	SERVAIR ABIDJAN CI	80	945	/	1,000	1 072	945
BICC	BICI CI	49	4,625	/	5,000	2 000	4 625
BNBC	BERNABE CI	2	620	/	625	39	625
BOAB	BANK OF AFRICA BN	1 793	3,950	/	4,000	1 550	3 950
BOABF	BANK OF AFRICA BF	155	3,800	/	3,850	3	3 800
BOAC	BANK OF AFRICA CI	10	3,395	/	3,400	907	3 400
BOAM	BANK OF AFRICA ML	329	1,220	/	1,270	300	1 220
BOAN	BANK OF AFRICA NG	60	3,575	/	3,600	1 839	3 590
BOAS	BANK OF AFRICA SENEGAL	100	1,390	/	1,395	473	1 395
CABC	SICABLE CI	1 233	1,150	/	1,155	30	1 150
CBIBF	CORIS BANK INTERNATIONAL	74	7,380	/	7,590	4	7 590
CFAC	CFAO MOTORS CI	1 275	365	/	370	2 280	370
CIEC	CIE CI	6	1,370	/	1,400	3 360	1 400
ECOC	ECOBANK COTE D'IVOIRE	1 277	3,290	/	3,325	250	3 290
ETIT	ECOBANK TRANS. INCORP. TG			/	Marché	8 355 145	13
FTSC	FILTISAC CI	620	1,400	/	1,425	252	1 425
NEIC	NEI-CEDA CI			/	205	1 360	205
NSBC	NSIA BANQUE COTE D'IVOIRE	1	3,350	/	3,500	11	3 400
N TLC	NESTLE CI	28	645	/			645
ONTBF	ONATEL BF	342	3,105	/	3,150	6	3 105
ORGT	ORAGROUP TOGO	9	3,450	/	3,695	62	3 695
PALC	PALM CI	2	3,025	/	3,250	28	3 250
PRSC	TRACTAFRIC MOTORS CI	140	2,000	/	2,060	6 133	2 060
SAFC	SAFCA CI			/	Marché	6 188	275
SCRC	SUCRIVOIRE	1 927	565	/	570	74	570
SDCC	SODE CI	5	2,950	/	3,050	119	3 050
SDSC	BOLLORE	200	1,400	/	1,450	269	1 450
SEMC	CROWN SIEM CI	500	205	/	210	48	210
SGBC	SOCIETE GENERALE COTE D'IVOIRE	33	7,620	/	7,975	25	7 615
SHEC	VIVO ENERGY CI	156	590	/	595	28 173	590
SIBC	SOCIETE IVOIRIENNE DE BANQUE			/	2,600	465	2 600
SICC	SICOR CI	65	1,325	/			1 330
SIVC	AIR LIQUIDE CI	7 554	200	/	205	895	200
SLBC	SOLIBRA CI	2	50,005	/	53,010	3	53 010
SMBC	SMB CI	143	3,610	/	3,795	99	3 610
SNTS	SONATEL SN	475	11,305	/	11,400	5	11 305
SOGC	SOGB CI	301	2,365	/	2,400	60	2 365
SPHC	SAPH CI	1 389	1,700	/	1,825	344	1 800
STAC	SETAO CI	50	290	/			280
STBC	SITAB CI	2 000	700	/	745	1 990	745
SVOC	MOVIS CI			/			2 395
TTLC	TOTAL CI	1 455	1,200	/	1,250	100	1 200
TTLS	TOTAL SN	86	1,310	/	1,345	2 453	1 305
TTRC	TRITURAF CI-Ste en Liquidation			/			490
UNLC	UNILEVER CI			/	4,165	2	4 165
UNXC	UNIWAX CI	773	1,005	/	1,040	5 387	1 040

QUANTITES RESIDUELLES

MARCHE DES DROITS

Symbole	Titre	Quantité résiduelle à l'achat	Cours Achat / Vente	Quantité résiduelle à la vente	Cours de Référence
---------	-------	-------------------------------	---------------------	--------------------------------	--------------------

TROISIEME COMPARTIMENT - BRVM PETITES CAPITALISATIONS

Symbole	Titre	Quantité résiduelle à l'achat	Cours Achat / Vente	Quantité résiduelle à la vente	Cours de Référence
---------	-------	-------------------------------	---------------------	--------------------------------	--------------------

QUANTITES RESIDUELLES

MARCHE DES OBLIGATIONS

Symbole	Titre	Quantité résiduelle à l'achat	Cours Achat / Vente	Quantité résiduelle à la vente	Cours de Référence
BHSN.01	DIASPORA BONDS BHS 6,25% 2019-		/ 9,995	401	10 000
FNSBC.01	FCTC NSIA BANQUE 7 % 2020-2025	726	9,350 / 9,444.44	26	9 444
PADS.03	PAD 6,60% 2020-2027		/		10 000
SIFC.01	SIFCA 6.90% 2013-2021		/		10 000
SNLC.01	SENELEC 6,50% 2018-2025	3 217	9,000 /		9 270
SNTS.02	SONATEL 6,50% 2020-2027	45	10,000 /		10 000
EOM.01	ETAT DU MALI 6.20% 2016-2023		/		4 987
EOM.02	Etat du Mali 6.50% 2017-2024		/		7 840
EOM.03	ETAT DU MALI 6,50 % 2018-2025		/ 10,000	30	10 000
EOM.04	ETAT DU MALI 6,50% 2019-2027		/		9 900
EOM.05	ETAT DU MALI 6,50% 2020-2028		/ 10,000	1 369	9 800
EOS.05	ETAT SENEGAL 6.50% 2013-2023		/		10 000
TPCI.057	TPCI 5,80% 2020-2027		/		10 000
TPNE.01	TRESOR PUBLIC DU NIGER 6,50% 2019-2026		/ 10,000	218	10 500
TPNE.02	TRESOR PUBLIC DU NIGER 6,50% 2019 - 2026		/ 10,300	84	10 000
TPNE.03	TRESOR PUBLIC DU NIGER 6,5% 2020-2027		/		10 300
TPCI.051	TPCI 5,80% 2020-2027		/		10 000
TPCI.052	TPCI 5,90% 2020-2030		/		10 300
TPCI.053	TPCI 5,80% 2020-2027		/		10 000
TPCI.054	TPCI 5,90% 2020-2030		/		10 000
TPCI.055	TPCI 5,80% 2020-2027		/		10 000
TPCI.056	TPCI 5,90% 2020-2030		/		10 000
TPCI.045	TPCI 5,80% 2020-2027		/		10 000
TPCI.046	TPCI 5,90% 2020-2030		/		10 000
TPCI.047	TPCI 5,80% 2020-2027		/		10 000
TPCI.048	TPCI 5,80% 2020- 2027		/ 10,000	830	9 950
TPCI.049	TPCI 5,90% 2020- 2030		/		10 085
TPCI.050	TPCI 5,90% 2020-2030		/		10 000
TPCI.039	TPCI 5,75% 2019 - 2026		/		10 500
TPCI.040	TPCI 5,75% 2019-2026		/		10 000
TPCI.041	TPCI 5,80% 2020-2027		/ 10,000	40	10 700
TPCI.042	TPCI 5,90% 2020-2030		/		10 300
TPCI.043	TPCI 5,90% 2020-2030		/ 10,000	874	9 900
TPCI.044	TPCI 5,80% 2020-2027		/		10 000
TPCI.033	TPCI 5.75% 2019-2026		/		10 000
TPCI.034	TPCI 6% 2019-2029		/ 10,000	128	10 000
TPCI.035	TPCI 5,75% 2019 -2026		/		10 000
TPCI.036	TPCI 5,75% 2019- 2026		/		10 000
TPCI.037	TPCI 5,80% 2019-2026		/ 10,000	26 491	10 000
TPCI.038	TPCI 5,75% 2019-2026		/ 10,000	14	10 000
TPCI.027	TPCI 6% 2017-2025		/		10 000
TPCI.028	TPCI 6% 2018 - 2026		/		10 300
TPCI.029	TPCI 6% 2018-2026		/ 10,000	42	10 300
TPCI.030	TPCI 5,95% 2018-2025		/		10 000
TPCI.031	TPCI 5,75% 2019 - 2026		/		10 000
TPCI.032	TPCI 2,23% 2019-2026		/		10 000
TPCI.021	TPCI 6% 2016-2028		/		10 000
TPCI.022	TPCI 5.90% 2016 - 2026		/ 9,900	50	9 900
TPCI.023	TPCI 5.90% 2016-2026		/		9 850

lundi 22 février 2021

TPCI.O24	TPCI 6.25% 2017-2029			/			10 500
TPCI.O25	TPCI 5,95% 2017-2024 A			/			10 000
TPCI.O26	TPCI 5,95% 2017-2024 B			/			9 950
TPBJ.O3	TPBJ 6,50% 2020-2028			/			10 000
TPCI.O16	TPCI 6.55% 2014-2022		500	9,800	/		9 925
TPCI.O17	TPCI 3% 2014-2024			/			10 000
TPCI.O18	TPCI 5.85% 2014-2021			/			10 000
TPCI.O19	TPCI 5.99% 2015-2025			/			10 000
TPCI.O20	TPCI 5.85% 2015-2022			/	9,850	2	9 850
TPBF.O6	TPBF 6.50% 2018-2025			/			10 300
TPBF.O7	TPBF 6,50% 2018- 2025			/			10 000
TPBF.O8	TPBF 6,50% 2019-2027			/			10 000
TPBF.O9	TPBF 6,50% 2019 - 2027			/			10 300
TPBJ.O1	TPBJ 6.50% 2017-2027		31	10,000	/		10 000
TPBJ.O2	TPBJ 6.50% 2018-2025			/	10,200	15	10 300
EOS.O6	ETAT SENEGAL 6.50% 2014-2021			/			2 060
EOS.O7	ETAT SENEGAL 6.30% 2015-2025			/			10 300
TPBF.O10	TPBF 6,50% 2020 - 2028			/	10,000	5	10 000
TPBF.O11	TPBF 6,50 % 2020-2028			/	10,000	142	10 000
TPBF.O4	TPBF 6.50% 2017-2027			/			9 900
TPBF.O5	TPBF 6,50% 2017-2024			/			10 300
BIDC.O3	BIDC-EBID 6.50% 2014-2021			/			10 000
BIDC.O4	BIDC-EBID 6.10% 2017-2027		100	8,575	/		8 750
BIDC.O5	BIDC-EBID 6,40% 2019-2026			/			10 500
BOAD.O12	BOAD 5.95% 2014-2021			/			10 000
CRRH.O1	CRRH-UEMOA 6.10% 2012-2022			/			9 925
CRRH.O2	CRRH-UEMOA 6.10% 2012-2024			/			10 000
CRRH.O9	CRRH-UEMOA 6.05% 2018-2033			/			8 667
SHAF.O3	SHELTER AFRIQUE 6.6% 2014-2021			/			1 000
CRRH.O3	CRRH-UEMOA 6% 2013-2023			/			10 000
CRRH.O4	CRRH-UEMOA 6% 2014-2024			/			9 975
CRRH.O5	CRRH-UEMOA 5.85% 2015-2025			/			10 000
CRRH.O6	CRRH-UEMOA 5.85% 2016-2026			/			10 000
CRRH.O7	CRRH-UEMOA 5.95% 2017-2029			/	7,500	20	7 500
CRRH.O8	CRRH-UEMOA 5.95% 2018-2030			/			8 313

SUKUK ET TITRES ASSIMILES

Symbole	Titre	Quantité résiduelle à l'achat	Cours Achat / Vente	Quantité résiduelle à la vente	Cours de Référence
SUKCI.S2	SUKUK CI 5.75% 2016-2023		/		10 300
SUKSN.S2	SUKUK SN 6% 2016-2026	50	9,900	93	10 300
SUKTG.S1	SUKUK TG 6.5% 2016-2026		/		10 300

CALENDRIER DES ASSEMBLEES GENERALES

ANNEE : 2021

Société	Nature	Date	Heure	Lieu
---------	--------	------	-------	------

BULLETIN OFFICIEL



OPCVM: FONDS COMMUNS DE PLACEMENT ET SOCIÉTÉS D'INVESTISSEMENT A CAPITAL VARIABLE

lundi 22 février 2021

Sociétés de gestion	Dépositaire	OPCVM	Catégorie	Origine	Valeur Liquidative								
					Précédente		Actuelle		Variation				
					Valeur	Date	Valeur	Date	Origine	Précédent			
QUOTIDIENNES													
AFRICABOURSE ASSET MANAGEMENT	AFRICABOURSE SA	FCP AAM CAPITAL SUR	OCT	5 000	7 359,45	18/02/2021	7 360,31	19/02/2021	10/10/2012	47,21%	0,01%		
		FCP AAM EPARGNE CROISSANCE	D	5 000	5 627,33	18/02/2021	5 640,72	19/02/2021	19/11/2012	12,81%	0,24%		
		FCP AAM OBLIGATIS	OMLT	5 000	7 631,55	18/02/2021	7 632,46	19/02/2021	12/09/2012	52,65%	0,01%		
AFRICAM SA	SBIF	FCP AAM EPARGNE ACTION	A	5 000	3 035,55	18/02/2021	3 042,82	19/02/2021	16/01/2017	-39,14%	0,24%		
		FCP EXPANSIO	D	5 000	8 401,88	18/02/2021	ND	ND	01/01/2013	-	-		
		FCP SECURITAS	OMLT	5 000	6 584,78	18/02/2021	ND	ND	01/01/2013	-	-		
AFRICAIN DE GESTION DACTIFS	SGI AGI	FCP VALORIS	A	5 000	6 139,14	18/02/2021	ND	ND	01/01/2013	-	-		
		FCP CAPITAL PLUS	D	1 000	1 066,76	17/02/2021	ND	ND	11/03/2019	-	-		
		FCP CONFORT PLUS	OMLT	1 000	1 116,24	17/02/2021	ND	ND	11/03/19	-	-		
ATLANTIC ASSET MANAGEMENT	ATLANTIQUE FINANCE	FCP ATLANTIQUE CROISSANCE	D	5 000	3 919,40	18/02/2021	3 933,61	19/02/2021	30/05/2015	-10,33%	0,36%		
		FCP ATLANTIQUE LIQUIDITE	OCT	5 000	5 420,69	18/02/2021	5 421,36	19/02/2021	12/07/2019	8,43%	0,01%		
		FCP ATLANTIQUE ACTIONS	A	5 000	5 189,64	18/02/2021	5 194,11	19/02/2021	25/10/2019	3,88%	0,09%		
BNI GESTION	BNI FINANCES	FCP ATLANTIQUE SERENITE	OMLT	5 000	5 452,34	18/02/2021	5 453,12	19/02/2021	12/07/2019	9,06%	0,01%		
		FCP ATLANTIQUE HORIZON	D	5 000	5 281,03	18/02/2021	5 280,91	19/02/2021	25/10/2019	5,62%	0,00%		
		FCP ATLANTIQUE SECURITE	OMLT	5 000	5 711,25	18/02/2021	5 707,09	19/02/2021	30/05/2015	35,14%	-0,07%		
BOA ASSET MANAGEMENT	BOA CAPITAL SECURITIES	FCP CAPITAL CROISSANCE	D	10 000	ND	26/01/2021	ND	27/01/2021	ND	-	-		
		OBLIG SECURITE	OMLT	10 000	9 381,00	27/01/2021	ND	ND	06/06/2014	-	-		
		FCP DYNAMIC SAVINGS	D	10 000	ND	26/01/2021	ND	27/01/2021	ND	-	-		
BRM ASSET MANAGEMENT	BRM	FCP Emergence	D	5 000	6 705,71	18/02/2021	ND	ND	Fev. 2010	-	-		
		FCP Tresor Monea	OCT	25 000 000	33 797 325,43	18/02/2021	ND	ND	Dec. 2013	-	-		
		FCP "BRM DYNAMIQUE"	D	10 000	12 923,13	08/09/2014	ND	ND	12/03/2009	-	-		
CGF GESTION	CGF BOURSE	FCP "BRM OBLIGATAIRE"	D	10 000	12 057,50	17/10/2014	ND	ND	12/03/2009	-	-		
		FCP ACTIONS PHARMACIE	A	1 000	922,50	16/02/2021	ND	ND	25/07/14	-	-		
		FCP AL BARAKA	A	1 000	1 078,99	16/02/2021	ND	ND	01/03/17	-	-		
		FCP AL BARAKA 2	D	1 000	1 095,80	16/02/2021	ND	ND	25/01/18	-	-		
		FCP ASSUR SENEGAL	D	1000000	1 146 482,00	16/02/2021	ND	ND	06/07/14	-	-		
		FCP PLACEMENT AVANTAGE	D	1 000	1 469,28	16/02/2021	ND	ND	29/03/13	-	-		
		FCP PLACEMENT CROISSANCE	A	1 000	1 088,70	16/02/2021	ND	ND	29/03/13	-	-		
		FCP POSTEFINANCES HORIZON	D	1 000	1 580,96	16/02/2021	ND	ND	27/06/09	-	-		
		FCP PLACEMENT QUIETUDE	b	1 000	1 439,19	16/02/2021	ND	ND	29/03/13	-	-		
		FCP LIQUIDITE-OPTIMUM	OMLT	10000	11 278,05	16/02/2021	ND	ND	01/10/17	-	-		
		FCP BNDE VALEURS	A	1 000	1 109,16	16/02/2021	ND	ND	02/09/16	-	-		
		FCP CORIS ACTIONS	A	5 000	4 496,05	18/02/2021	4 501,98	19/02/2021	11/11/2014	-9,96%	0,13%		
		FCP ASSURANCES	OCT	5 000	5 146,21	18/02/2021	5 147,21	19/02/2021	22/11/2019	2,94%	0,02%		
		FCP CORIS PERFORMANCE	D	5 000	5 227,87	18/02/2021	5 232,67	19/02/2021	11/11/2014	4,65%	0,09%		
		OAM S.A	SGI TOGO	FCP-1 OPTI PLACEMENT	D	5 000	12 169,47	10/10/2018	ND	ND	01/02/2002	-	-
FCP-2 OPTI REVENU	OMLT			5 000	6 821,57	10/10/2018	ND	ND	01/02/2002	-	-		
FCP-3 OPTI CAPITAL	D			5 000	16 615,03	10/10/2018	ND	ND	24/01/2003	-	-		
SOGESPAR	SOGEBOURSE	FCP SOGEAVENIR	D	500	1 066,00	18/02/2021	1 066,00	19/02/2021	01/10/2002	113,20%	0,00%		
		FCP SOGEDEFI	D	4 888	2 963,00	18/02/2021	2 963,00	19/02/2021	23/12/2014	-39,38%	0,00%		
		FCP SOGEDYNAMIQUE	A	4 888	2 648,00	18/02/2021	2 656,00	19/02/2021	23/12/2014	-45,66%	0,30%		
		FCP SOGELIQUID	M	10 000 000	10 195 612,00	18/02/2021	10 197 006,00	19/02/2021	16/06/2020	1,97%	0,01%		
		FCP SOGEPRIVILLEGE	D	4 888	3 426,00	18/02/2021	3 425,00	19/02/2021	23/12/2014	-29,93%	-0,03%		
		FCP SOGESECURITE	OMLT	4 888	5 135,00	18/02/2021	5 135,00	19/02/2021	23/12/2014	5,05%	0,00%		
		FCP SOGEVALOR	A	1 000	2 425,00	18/02/2021	2 422,00	19/02/2021	04/06/2002	142,20%	-0,12%		
SOAGA-SA	SGI-BOA CAPITAL SECURITIES	FCP SOAGA EPARGNE ACTIVE	D	10 000	8 550,42	18/02/2021	8 552,18	19/02/2021	28/10/2016	-14,48%	0,02%		
		SICAV Abdou DIOUF	D	10 000 000	14 121 772,13	18/02/2021	14 110 137,80	19/02/2021	01/12/2003	-41,10%	-0,08%		
		FCP SOAGA EPARGNE ACTIONS	A	5 000	5 622,85	18/02/2021	5 627,82	19/02/2021	11/03/2020	12,56%	0,09%		
SAPHIR ASSET MANAGEMENT	SGI BENIN	FCP SOAGA EPARGNE SERENITE	OMLT	10 000	12 795,41	18/02/2021	12 797,01	19/02/2021	28/10/2016	27,97%	0,01%		
		FCP SAPHIR DYNAMIQUE	D	5 000	5 044,31	18/02/2021	5 046,76	19/02/2021	28/08/2017	0,94%	0,05%		
		FCP SAPHIR QUIETUDE	OMLT	5 000	5 928,45	18/02/2021	5 929,54	19/02/2021	28/08/2017	18,59%	0,02%		
SGO MALI FINANCES	SGI MALI SA	FCP NYESGUI	D	10 000	9 793,54	17/02/2021	ND	ND	01/07/2018	-	-		
HEBDOMADAIRES													
BNI GESTION	BNI FINANCES	FCP INITIATIVES SOLIDARITE	D	5 000	2 601,00	15.01.2021	2 612,00	22.01.2021	22/05/2013	-47,76%	0,42%		
		FCPE SODEFOR	D	2 500	3 723,00	15.01.2021	3 783,00	22.01.2021	18/12/2009	51,32%	1,61%		
		FCP PAM ACTIONS	A	10 000	7 417,45	04/02/2021	7 244,70	11/02/2021	13/12/2017	-27,55%	-2,33%		
PhoenixAfrica Asset Management	Phoenix Capital Management	FCP PAM DIVERSIFIE EQUILIBRE	D	10 000	9 404,10	04/02/2021	9 312,78	11/02/2021	13/12/2017	-6,87%	-0,97%		
		FCP PAM DIVERSIFIE OBLIGATIONS	D	10 000	11 807,99	04/02/2021	11 818,65	11/02/2021	13/12/2017	-18,93%	0,09%		
		FCP Global Investors	D	25 000	22 722,92	05/02/2021	22 618,13	12/02/2021	Dec. 2012	-9,53%	-0,46%		
BOA ASSET MANAGEMENT	BOA CAPITAL SECURITIES	FCP Boa Obligations	OMLT	10 000	11 570,12	05/02/2021	11 582,52	12/02/2021	Mars. 2017	15,83%	0,11%		
		FCP Boa Actions	A	10 000	7 770,72	05/02/2021	7 674,24	12/02/2021	Juil. 2017	-23,26%	-1,24%		
		FCP Boa Rndement	OMLT	25 000 000	30 575 894,70	05/02/2021	30 606 391,89	12/02/2021	Dec. 2017	22,43%	0,10%		
BRM ASSET MANAGEMENT	IMPAXIS	FCP "SDE"	D	1 000	2 083,36	05/09/2014	ND	ND	14/03/2011	-	-		
		FCPCR SONATEL	D	1 000	5 575,88	04/02/2021	5 558,59	11/02/2021	19/02/2004	455,86%	-0,31%		
		FCP FORCE PAD	D	1 000	1 547,09	27/01/2021	1 557,57	03/02/2021	16/02/2014	54,71%	0,68%		
		FCPE SINI GNEISGUI	D	1 000	1 372,37	26/01/2021	1 371,98	02/02/2021	25/02/2014	37,20%	-0,03%		
		FCP EXPAT	OMLT	1 000	1 076,08	03/02/2021	1 077,79	10/02/2021	20/03/2019	7,78%	0,16%		
		FCP CAPITAL PERTRAITE	D	1 000	1 075,69	02/02/2021	1 077,57	09/02/2021	20/03/2019	7,76%	0,17%		
		FCP RENTE PERPETUELLE	D	1 000	1 050,36	02/02/2021	1 051,02	09/02/2021	01/01/2019	5,10%	0,06%		
		FCP WALO	A	1 000	1 080,57	08/02/2021	1 085,34	15/02/2021	26/03/2019	8,53%	0,44%		
		FCP DJOLOF	OMLT	1 000	1 080,42	08/02/2021	1 083,29	15/02/2021	26/03/2019	8,33%	0,27%		
		FCP DIASPORA	D	1 000	1 085,90	08/02/2021	1 091,06	15/02/2021	19/03/2019	9,11%	0,48%		
		FCP IFC BOAD	OMLT	100 000	115 686,56	05/02/2021	115 777,54	12/02/2021	01/01/2018	15,78%	0,08%		
		FCPE DP WORLD DAKAR	D	1 000	1 156,66	18/01/2021	1 157,34	25/01/2021	04/10/2016	15,73%	0,06%		
		EDC Asset Management	EDC Investment Corporati	FCP ECOBANK UEMOA DIVERSIFIE	D	5 000	6 298,00	10/02/2021	6 314,00	17/02/2021	19/09/2007	26,28%	0,25%
				FCP ECOBANK UEMOA OBLIGATAIRE	OMLT	20 000 000	21 472 380,00	10/02/2021	21 515 137,00	17/02/2021	01/01/2018	47,85%	0,20%
				FCP ECOBANK UEMOA RENDEMENT	OMLT	1 000 000	1 413 875,00	10/02/2021	1 417 847,00	17/02/2021	10/10/2007	41,78%	0,28%
FCP ECOBANK ACTIONS UEMOA	A			5 000	2 530,00	10/02/2021	2 533,00	17/02/2021	20/04/2016	-49,34%	0,12%		
BRIDGE ASSET MANAGEMENT	BRIDGE SECURITIES	FCP BRIDGE CONFORT	OMLT	5 000	5 271,00	25/12/2020	5 274,00	31/12/2020	01/10/2019	5,48%	0,06%		
BRIDGE ASSET MANAGEMENT	BRIDGE SECURITIES	FCP BRIDGE PROSPERITE	D	5 000	4 691,00	25/12/2020	4 732,00	31/12/2020	13/03/2018	-5,36%	0,87%		
BRIDGE ASSET MANAGEMENT	BRIDGE SECURITIES	FCP BRIDGE INSTITUTIONNEL	D	25 000 000	23 932 038,00	25/12/2020	24 072 912,00	31/12/2020	02/11/2017	-3,71%	0,59%		
SGO MALI FINANCES	SGI MALI SA	FCPE ORANGE MALI	D	10 000	24 242,51	10/02/2021	24 230,32	17/02/2021	03/09/2012	142,30%	-0,05%		
SGO MALI FINANCES	SGI AFRICAINE DE BOURSE	FCP TOUNKARANKÉ	OMLT	100 000	103 486,10	10/02/2021	103 279,98	17/02/2021	01/07/2018	3,280%	-0,199%		
		ATTIJARI OBLIG	OMLT	10000	12533,31	12/02/2021	12536,57	19/02/2021	13/07/2012	25,37%	0,03%		
		ATTIJARI LIQUIDITE	OCT	10000	12163,65	12/02/2021	12173,94	19/02/2021	30/08/2013	21,74%	0,08%		
		ATTIJARI HORIZON	OMLT	10000	12934,73	12/02/2021	12941,89	19/02/2021	30/08/2013	29,42%	0,06%		
		ATTIJARI ACTIONS	A	10000	8172,36	12/02/2021	8234,92	19/02/2021	21/05/2015	-17,65%	0,77%		
		ATTIJARI DIVERSIFIE	D	10000	11545,55	12/02/2021	11587,07	19/02/2021	21/05/2015	15,87%	0,36%		
		ATTIJARI INVEST	OMLT	10000	12754,98	12/02/2021	12733,33	19/02/2021	21/01/2016	27,33%	-0,17%		
		ATTIJARI PATRIMOINE	OMLT	10									

L'actualité de la BRVM sur nos plateformes digitales

Infos BRVM

Pour recevoir les informations boursières par SMS, souscrivez :



Côte d'Ivoire : *430#
Bénin : *430*15#



Côte d'Ivoire : #139#
Burkina Faso : *310#



Côte d'Ivoire : *431#
Niger : *512*9#
Togo : *310#

Site web

www.brvm.org

Application Mobile

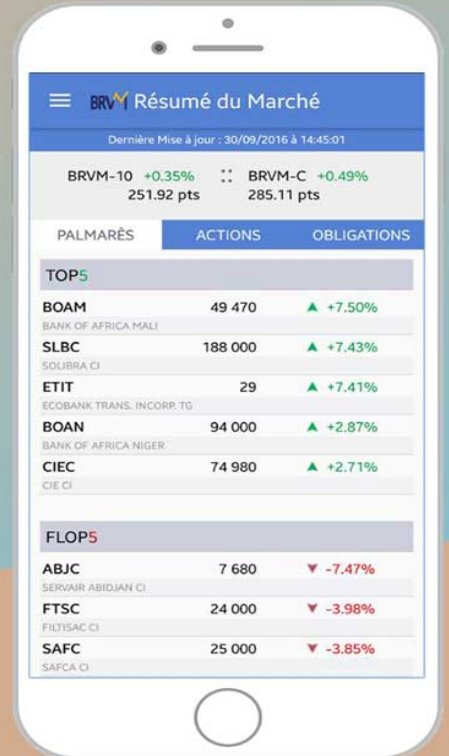

Disponible sur
 Google play

Disponible sur
 App Store



Nous suivre sur :

